

1/a. Odporúča sa predaj pozemku parc. C KN 5256/29 vo výmere 597 m², evidovaného na LV č. 6279 v k.ú. Bardejov (lokalita Moliterka) formou obchodnej verejnej súťaže. Finančné prostriedky viazať na odkúpenie pozemku parc. C KN 3637/24 o výmere 492 m² za cenu podľa ZP do vlastníctva mesta.

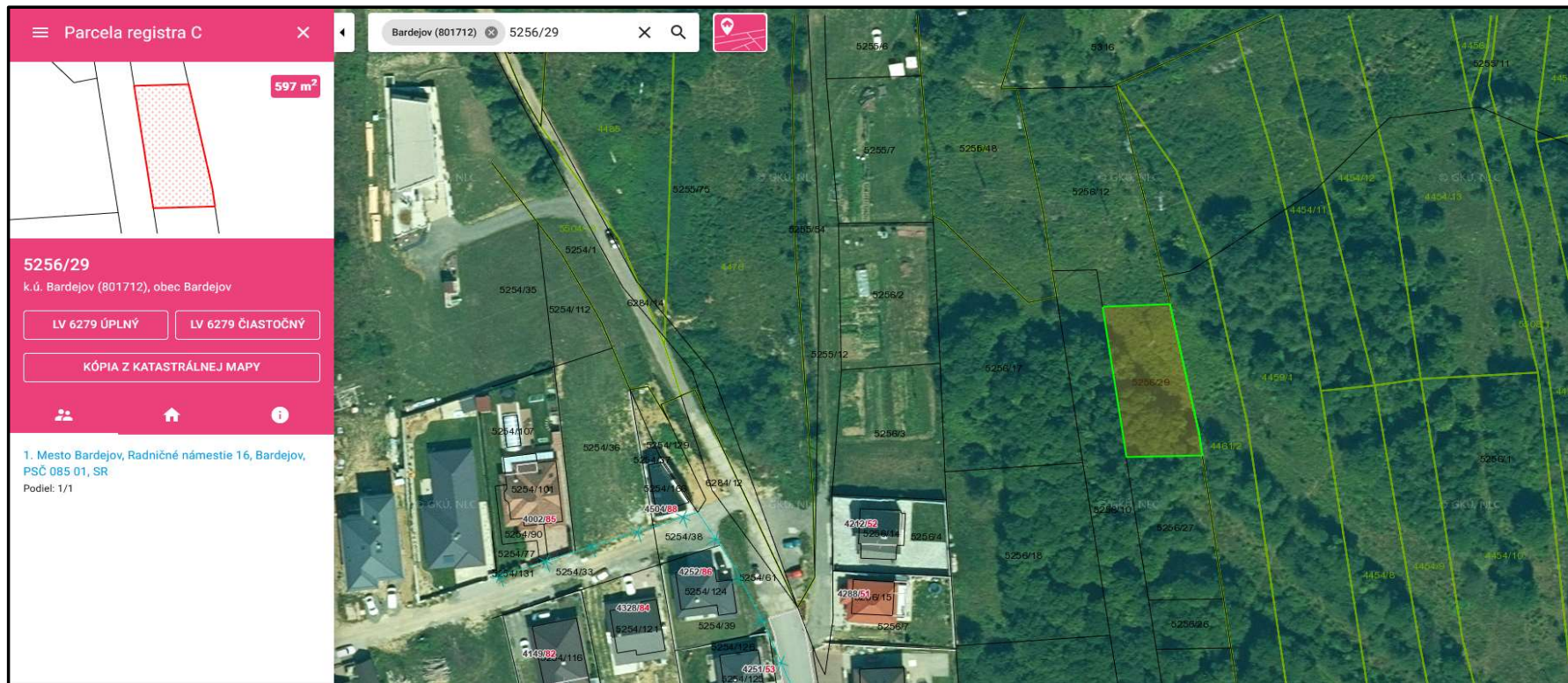

1/b. Odporúča sa predaj pozemku parc. C KN 5256/29 vo výmere 597 m², evidovaného na LV č. 6279 v k.ú. Bardejov (lokalita Moliterka) formou obchodnej verejnej súťaže – územný plán.

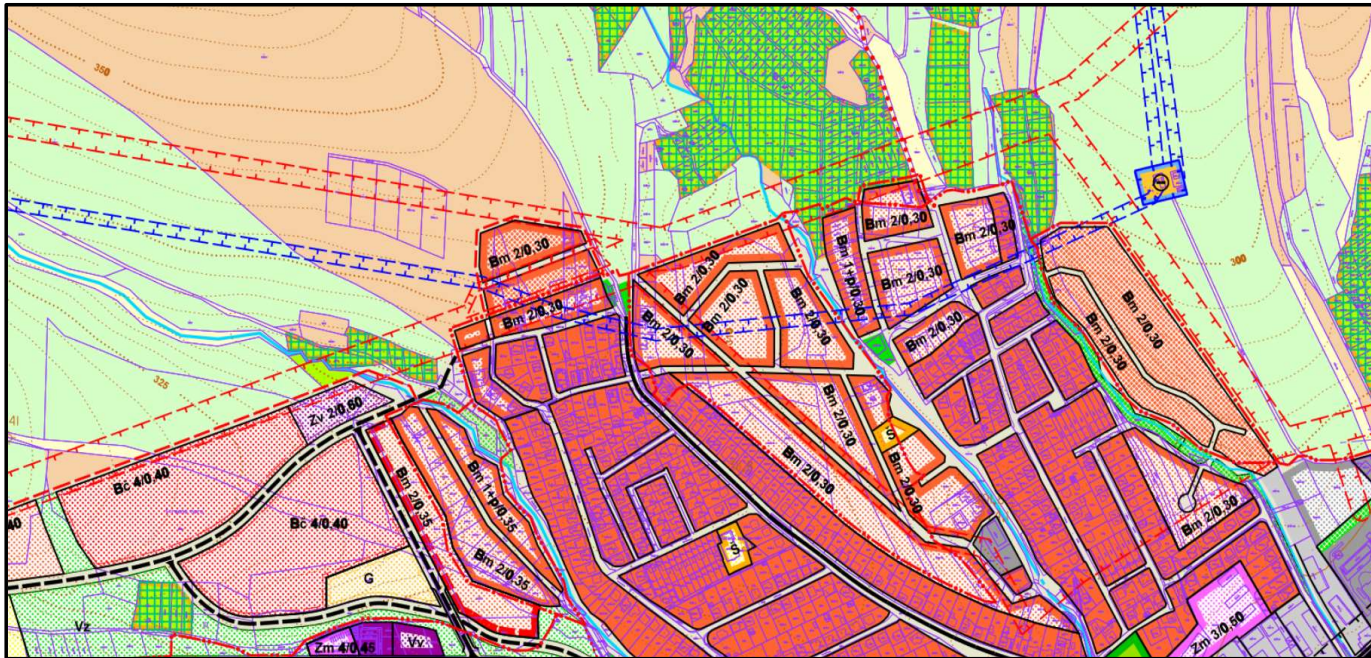

2/a. Odporúča sa predaj nájomného bytu č. 10, vo vchode č. 7 obytného bloku C.M, č.s. 918 na ul. Nový sad 918/7, evidovanom na LV č. 8301 v k.ú. Bardejov formou obchodnej verejnej súťaže.

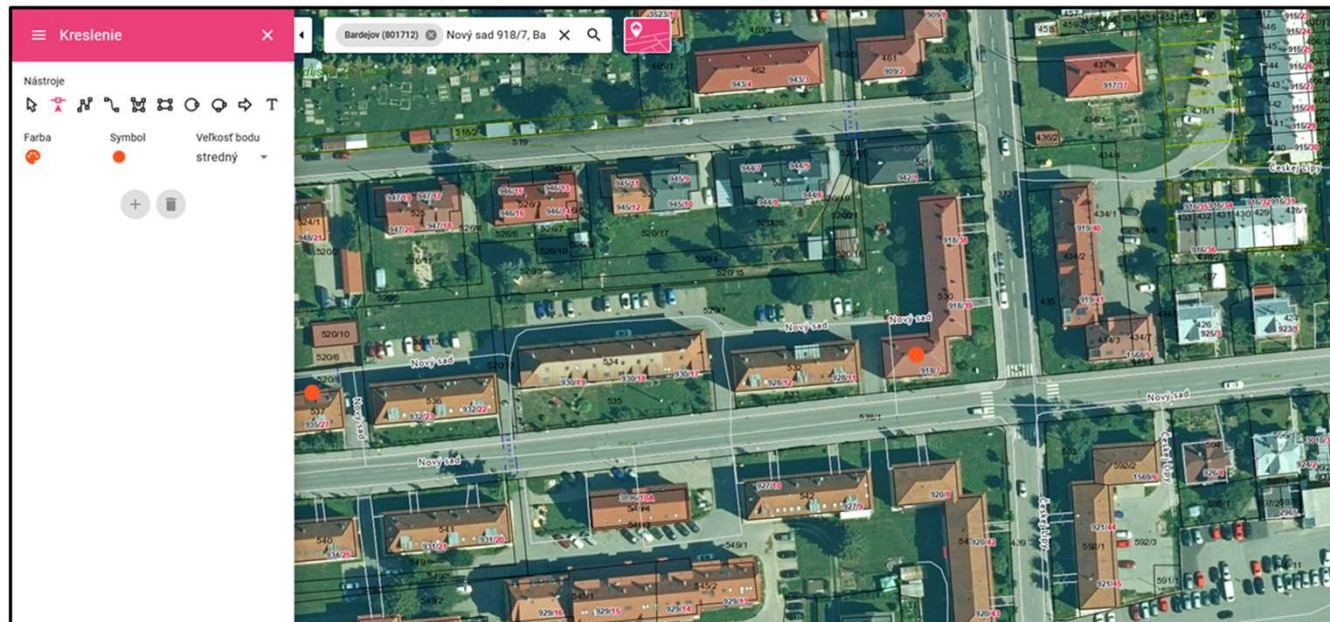

2/b. Odporúča sa predaj nájomného bytu č. 10, vo vchode č. 7 obytného bloku C.M, č.s. 918 na ul. Nový sad 918/7, evidovanom na LV č. 8301 v k.ú. Bardejov formou obchodnej verejnej súťaže.



3/a. BILLA REALITY SLOVENSKO, spol. s r.o. Bratislava – odporúča sa predaj pozemku parc. C KN 3230/29 o výmere 507 m², evidovanom na LV č. 6279 na ul. Slovenská v k.ú. Bardejov.

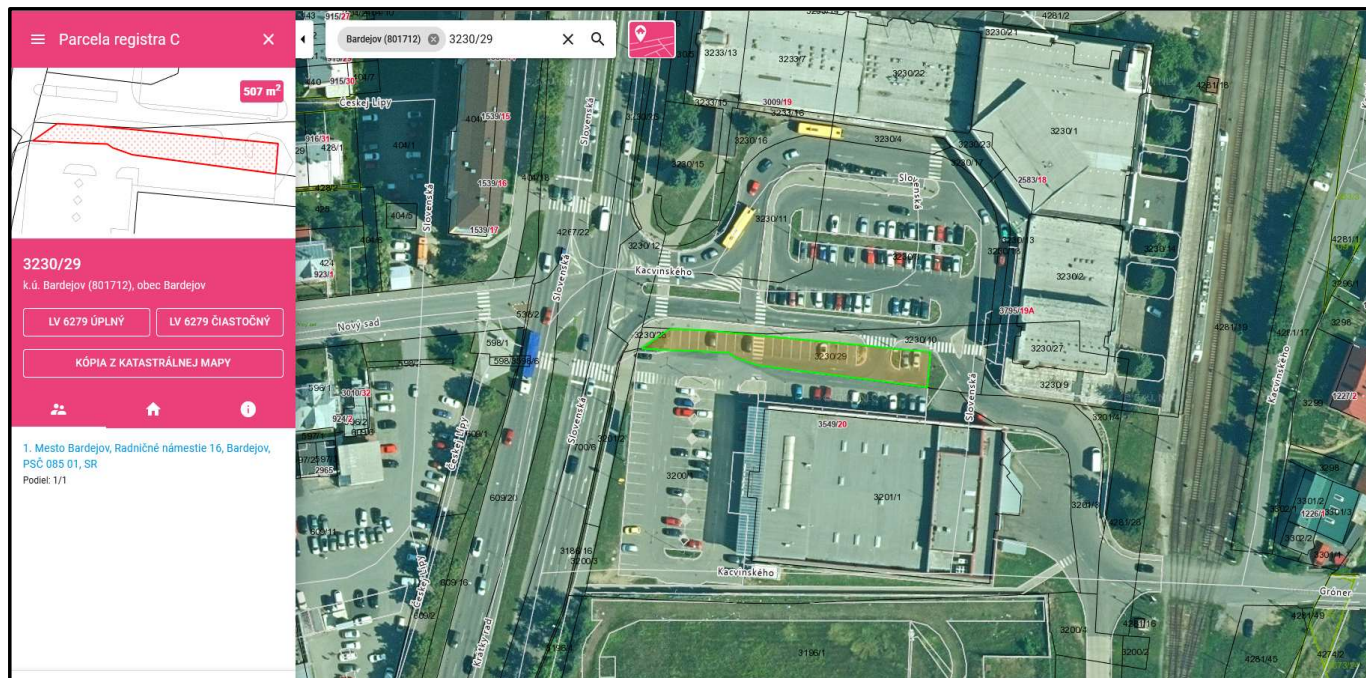

3/b. BILLA REALITY SLOVENSKO, spol. s r.o. Bratislava – odporúča sa predaj pozemku parc. C KN 3230/29 o výmere 507 m², evidovanom na LV č. 6279 na ul. Slovenská v k.ú. Bardejov.



3/c. BILLA REALITY SLOVENSKO, spol. s r.o. Bratislava – odporúča sa predaj pozemku parc. C KN 3230/29 o výmere 507 m², evidovanom na LV č. 6279 na ul. Slovenská v k.ú. Bardejov.



4/b. Mgr. art. Viktor Kutný, Komenského 32, Bardejov – odporúča sa predaj pozemku parc. E KN 2795/3 o výmere 46 m² v k.ú. Bardejov, časť Bardejovská Zábava.



4/c. Mgr. art. Viktor Kutný, Komenského 32, Bardejov – odporúča sa predaj pozemku parc. E KN 2795/3 o výmere 46 m² v k.ú. Bardejov, časť Bardejovská Zábava – územný plán.

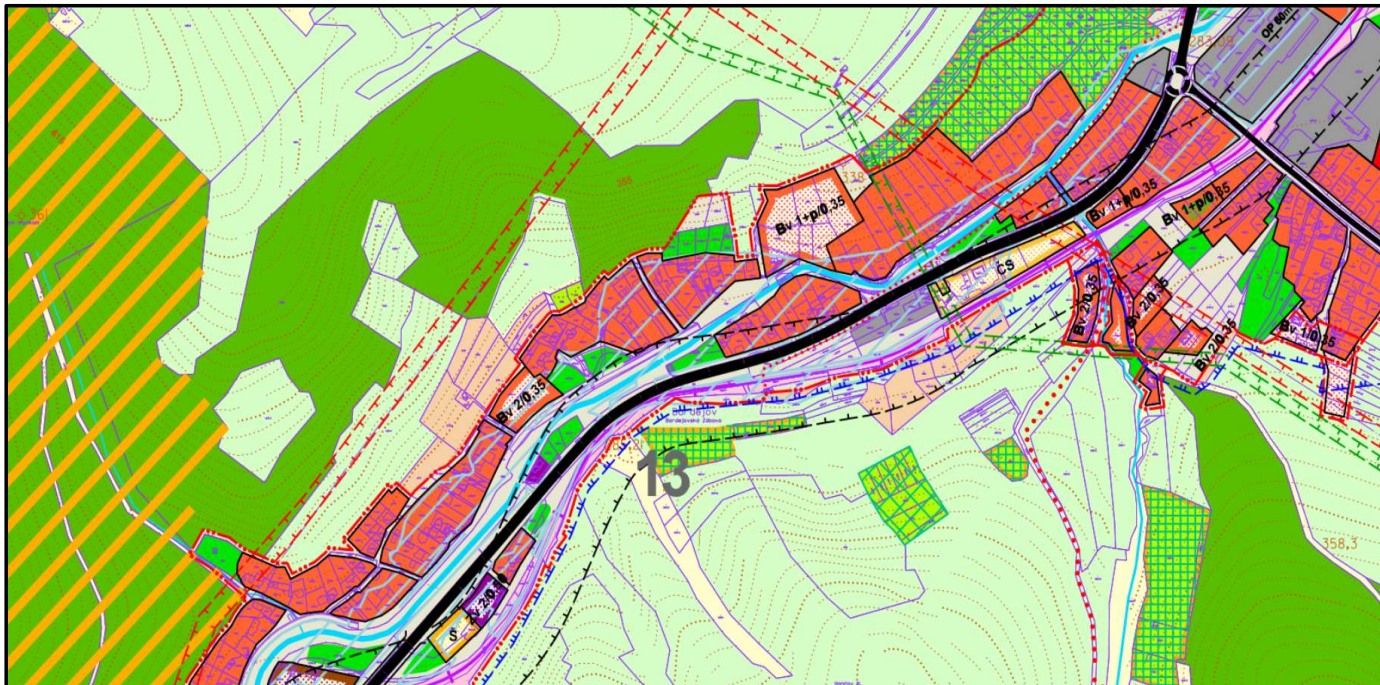

5/a. Spoločnosť HEXIM, s.r.o., Štefánikova 4325, 085 01 Bardejov – odporúča sa predaj pozemku parc. C KN 4988/36 o výmere 917 m² na ul. Štefánikova v k.ú. Bardejov, za cenu podľa znaleckého posudku + 10 %.

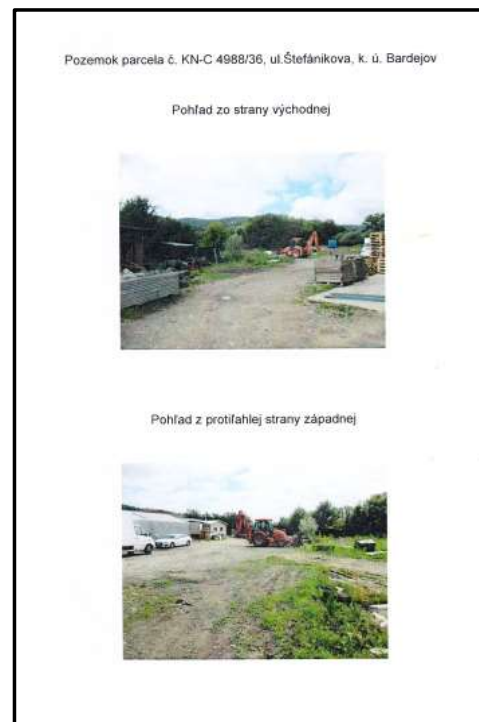
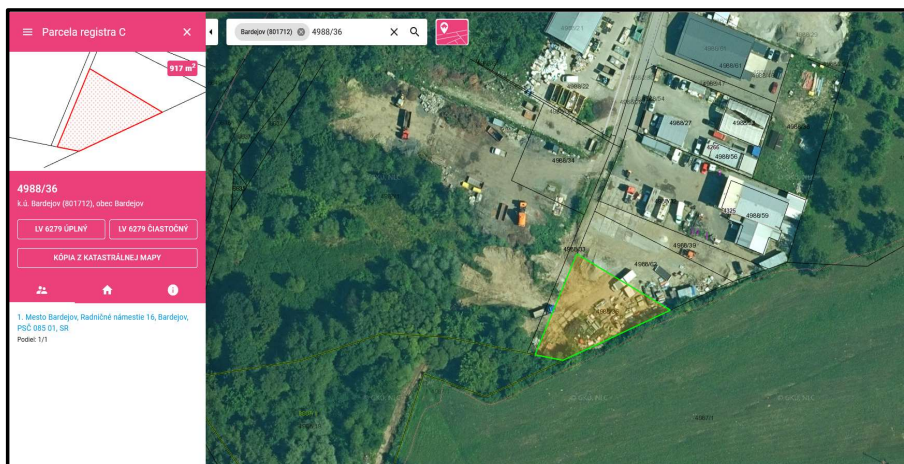

5/c. Spoločnosť HEXIM, s.r.o., Štefánikova 4325, 085 01 Bardejov – odporúča sa predaj pozemku parc. C KN 4988/36 o výmere 917 m² na ul. Štefánikova v k.ú. Bardejov, za cenu podľa znaleckého posudku + 10 %. Územný plán – vodné hospodárstvo.

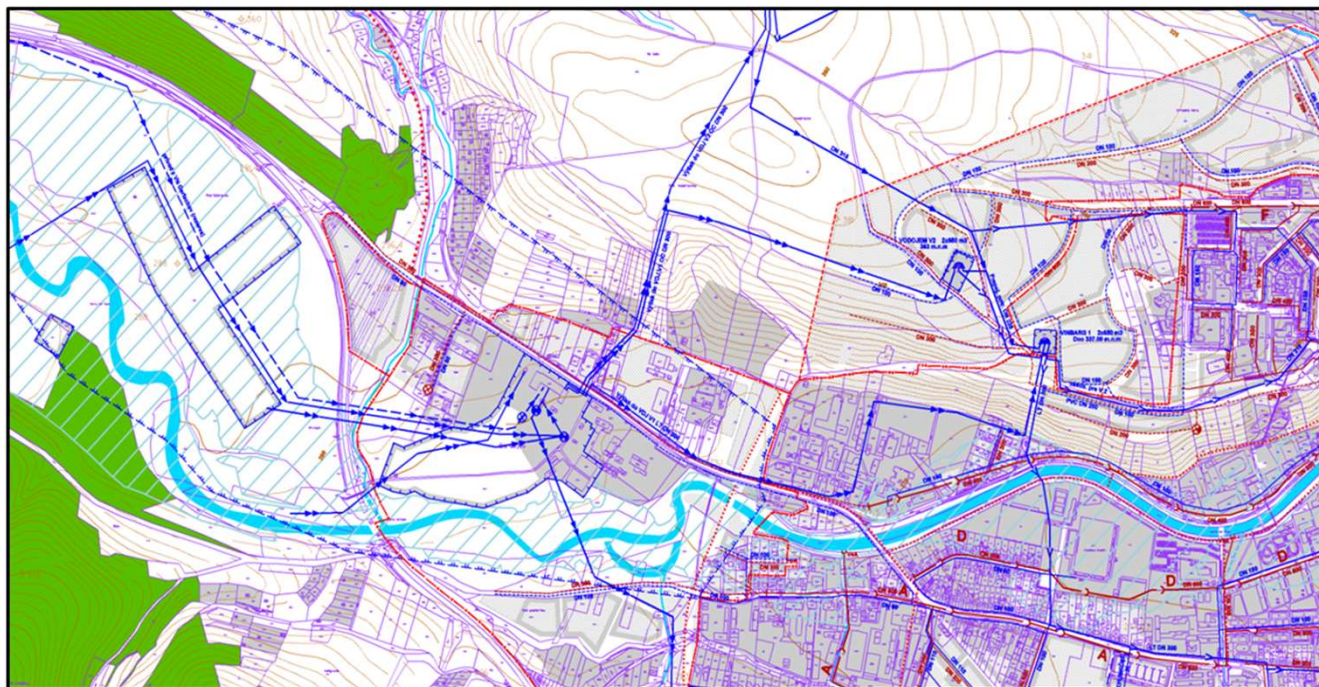

5/d. Spoločnosť HEXIM, s.r.o., Štefánikova 4325, 085 01 Bardejov – odporúča sa predaj pozemku parc. C KN 4988/36 o výmere 917 m² na ul. Štefánikova v k.ú. Bardejov, za cenu podľa znaleckého posudku + 10 %. Územný plán – návrh verejnoprospešných stavieb.

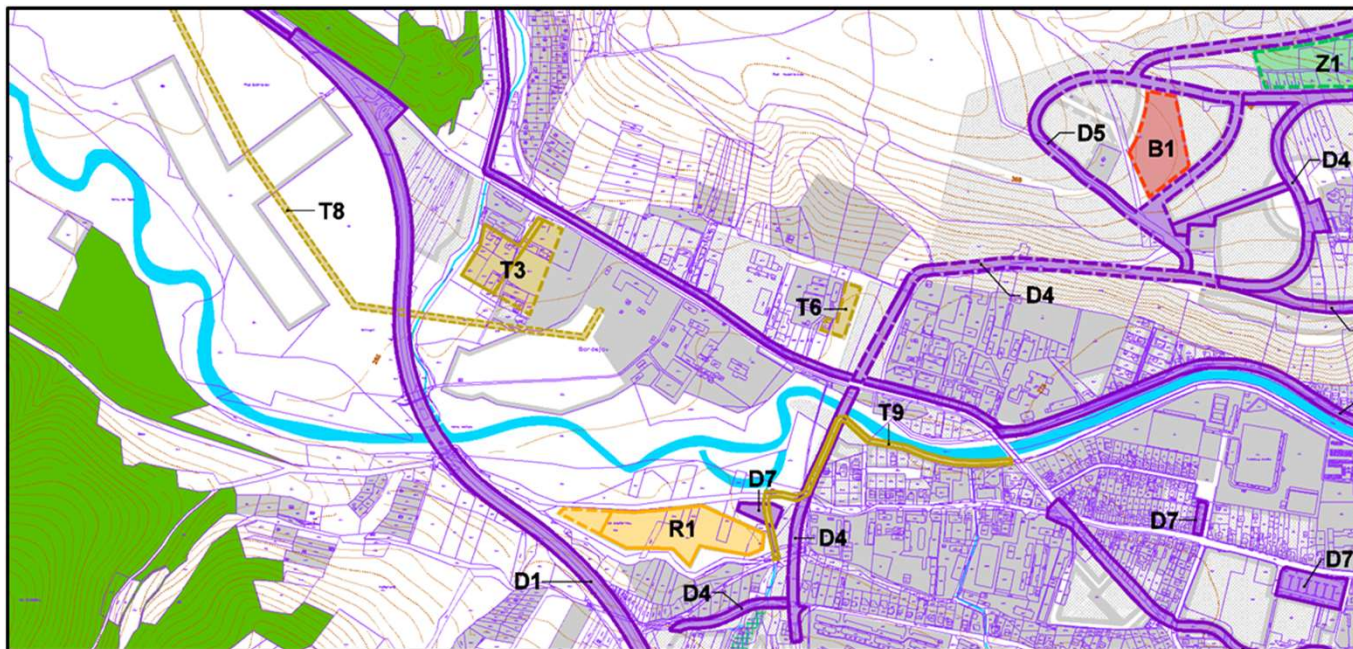

6/a. Náš Bardejov, Občianske združenie, Františkánov 2960, 085 01 Bardejov – odporúča sa prenájom pozemku parc. C KN 1081 o výmere 875 m², kultúra pozemku – záhrada, evidovanej na LV č. 6279 v k.ú. Bardejov na dobu neurčitú, za nájomné vo výške 1,00 € ročne.

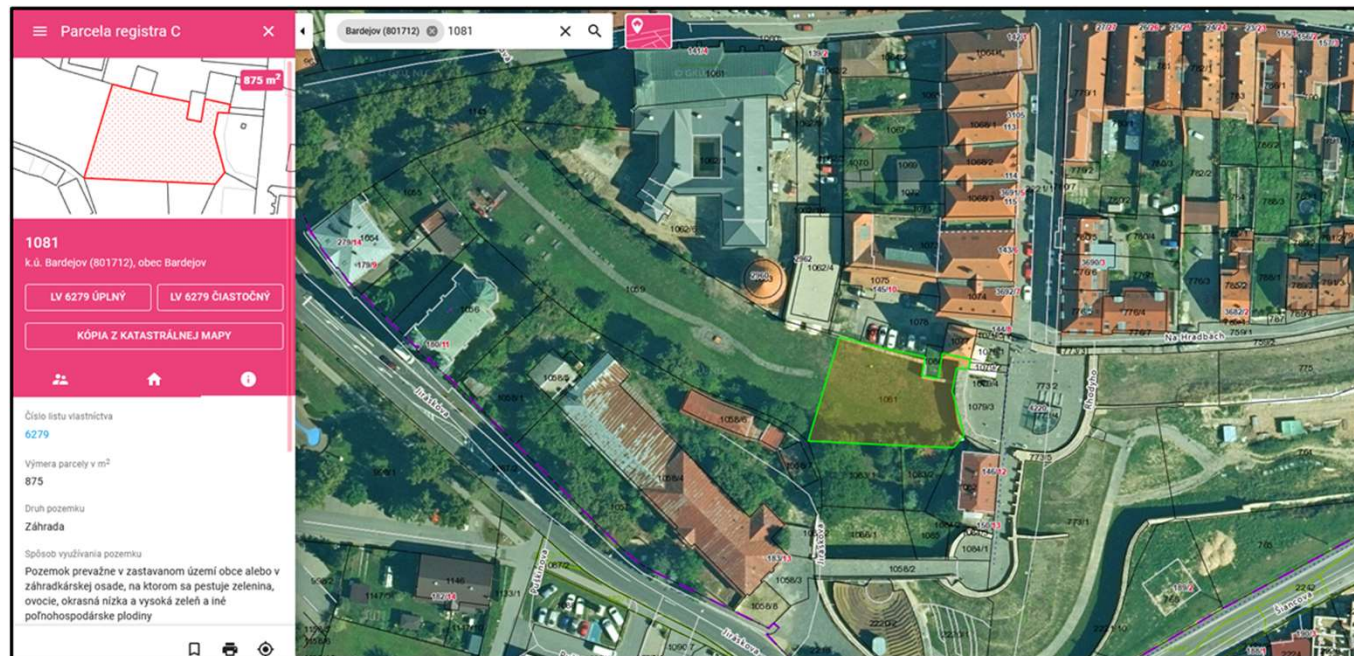

6/b. Náš Bardejov, Občianske združenie, Františkánov 2960, 085 01 Bardejov – odporúča sa prenájom pozemku parc. C KN 1081 o výmere 875 m², kultúra pozemku – záhrada, evidovanej na LV č. 6279 v k.ú. Bardejov na dobu neurčitú, za nájomné vo výške 1,00 € ročne.



7/a. Majetkovoprávne vysporiadanie pozemkov – odporúča sa odkúpenie pozemkov do vlastníctva mesta za účelom zriadenia parkoviska pri cintoríne v k.ú. Dlhá Lúka, za kúpnu cenu stanovenú znaleckým posudkom po schválení finančných prostriedkov v rozpočte mesta.

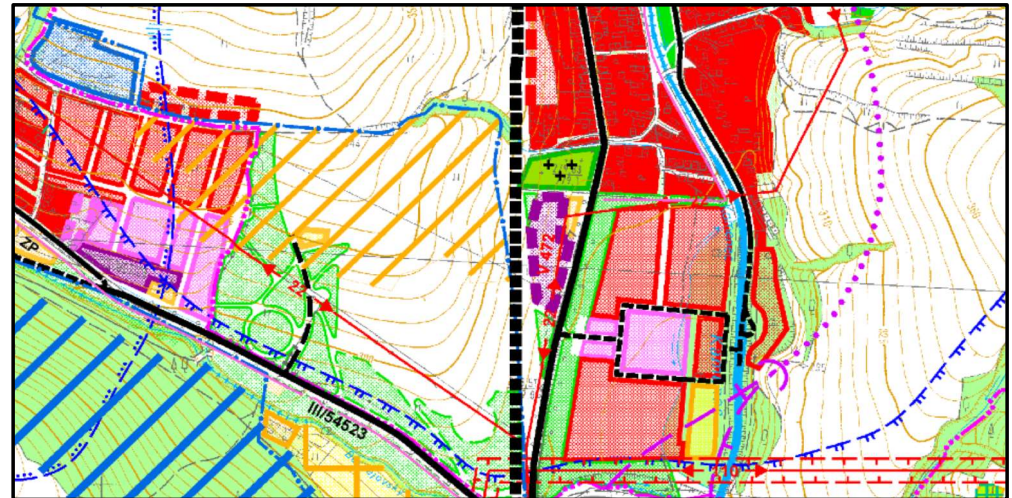
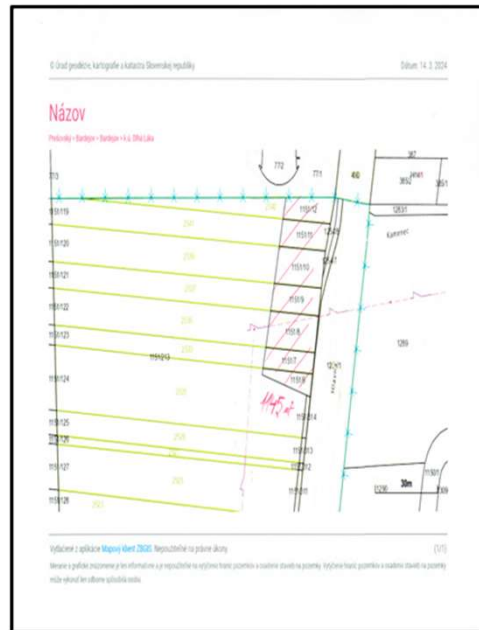

7/b. Majetkovoprávne vysporiadanie pozemkov – odporúča sa odkúpenie pozemkov do vlastníctva mesta za účelom zriadenia parkoviska pri cintoríne v k.ú. Dlhá Lúka, za kúpnu cenu stanovenú znaleckým posudkom po schválení finančných prostriedkov v rozpočte mesta.

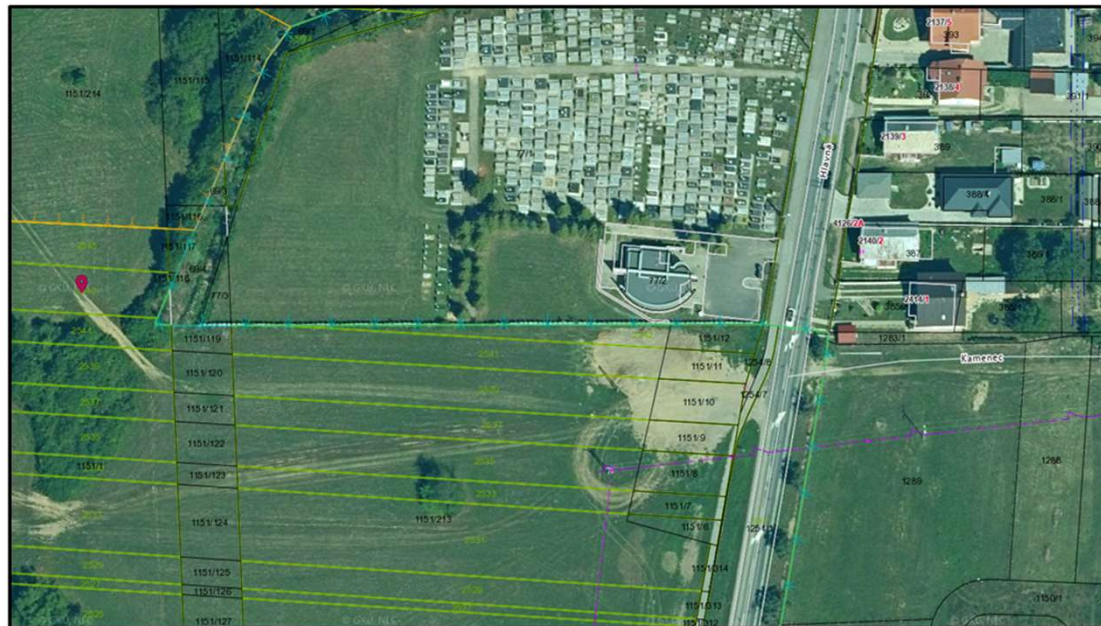

8. Odporúča sa nadobudnutie - odkúpenie spoluvlastníckeho podielu na pozemku pod B/3 od Slovenského pozemkového fondu, Búdkova 36, 817 15 Bratislava, IČO: 17335345, do vlastníctva Mesta Bardejov.

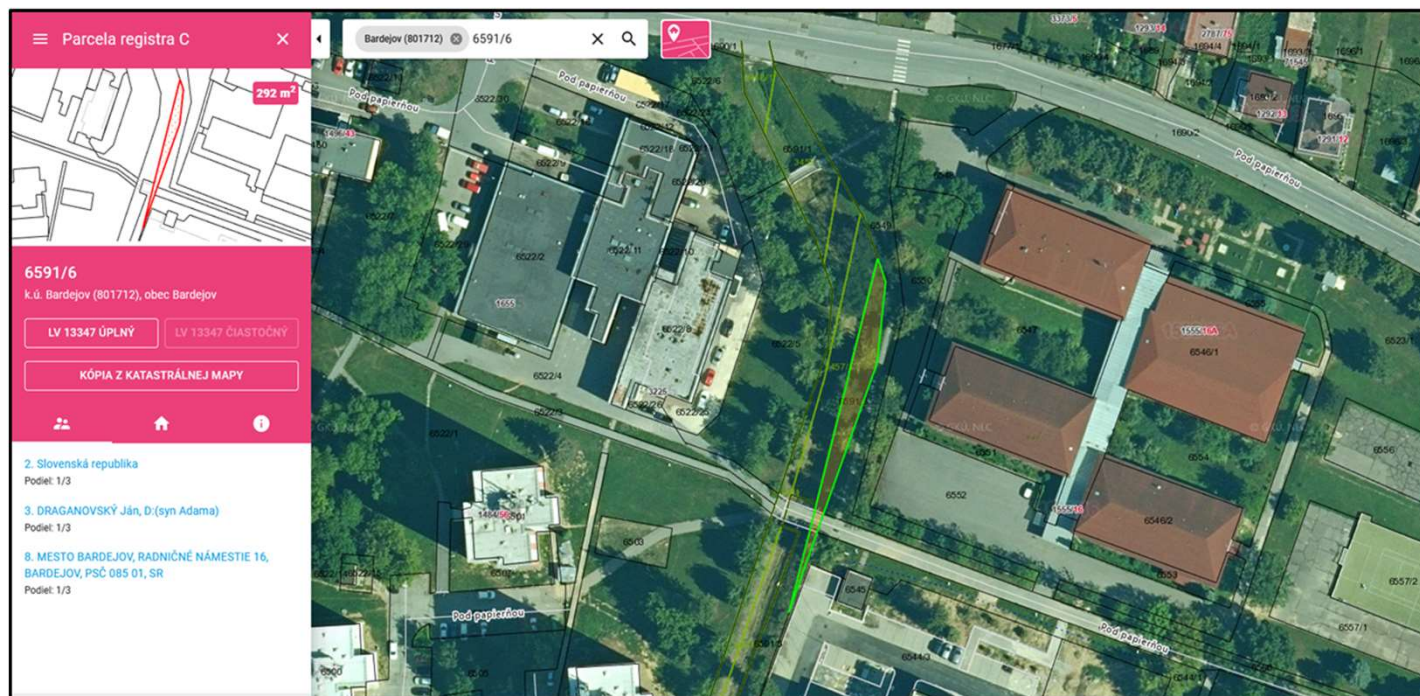

9. Odporúča sa nadobudnutie - odkúpenie spoluvlastníckeho podielu na pozemku pod B/2 od Slovenského vodohospodárskeho podniku, š.p., Martinská 49, Bratislava - Ružinov, IČO: 36022047, do vlastníctva Mesta Bardejov.

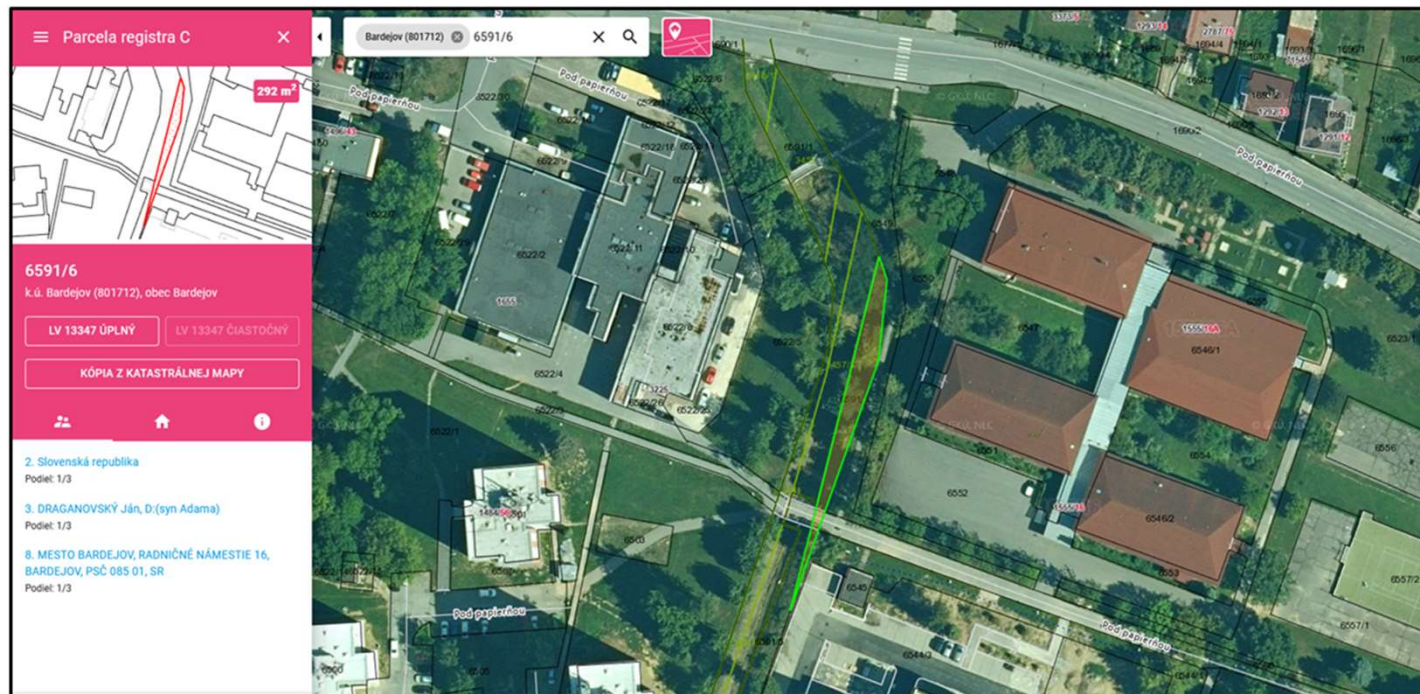

10/a. Majetkovoprávne vysporiadanie prístupovej cesty ku starému kúpalisku v Bardejovských Kúpeľoch - odporúča sa odkúpenie pozemkov do vlastníctva mesta za kúpnu cenu 1,00 € / 1 m² po schválení finančných prostriedkov v rozpočte mesta.

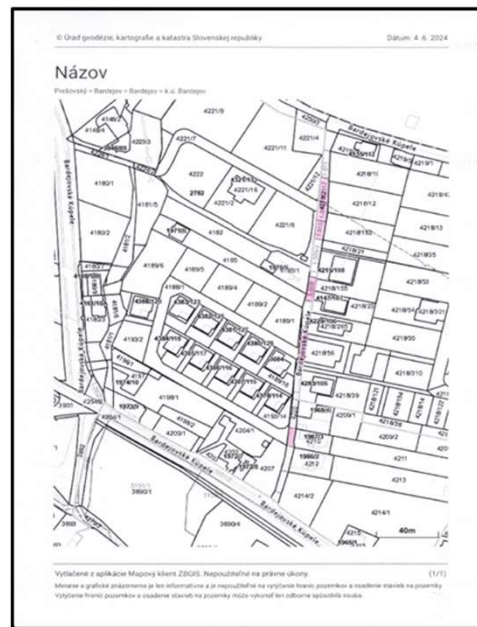

10/b. Majetkovoprávne vysporiadanie prístupovej cesty ku starému kúpalisku v Bardejovských Kúpeľoch - odporúča sa odkúpenie pozemkov do vlastníctva mesta za kúpnu cenu 1,00 € / 1 m² po schválení finančných prostriedkov v rozpočte mesta. Komplexný urbanistický návrh.

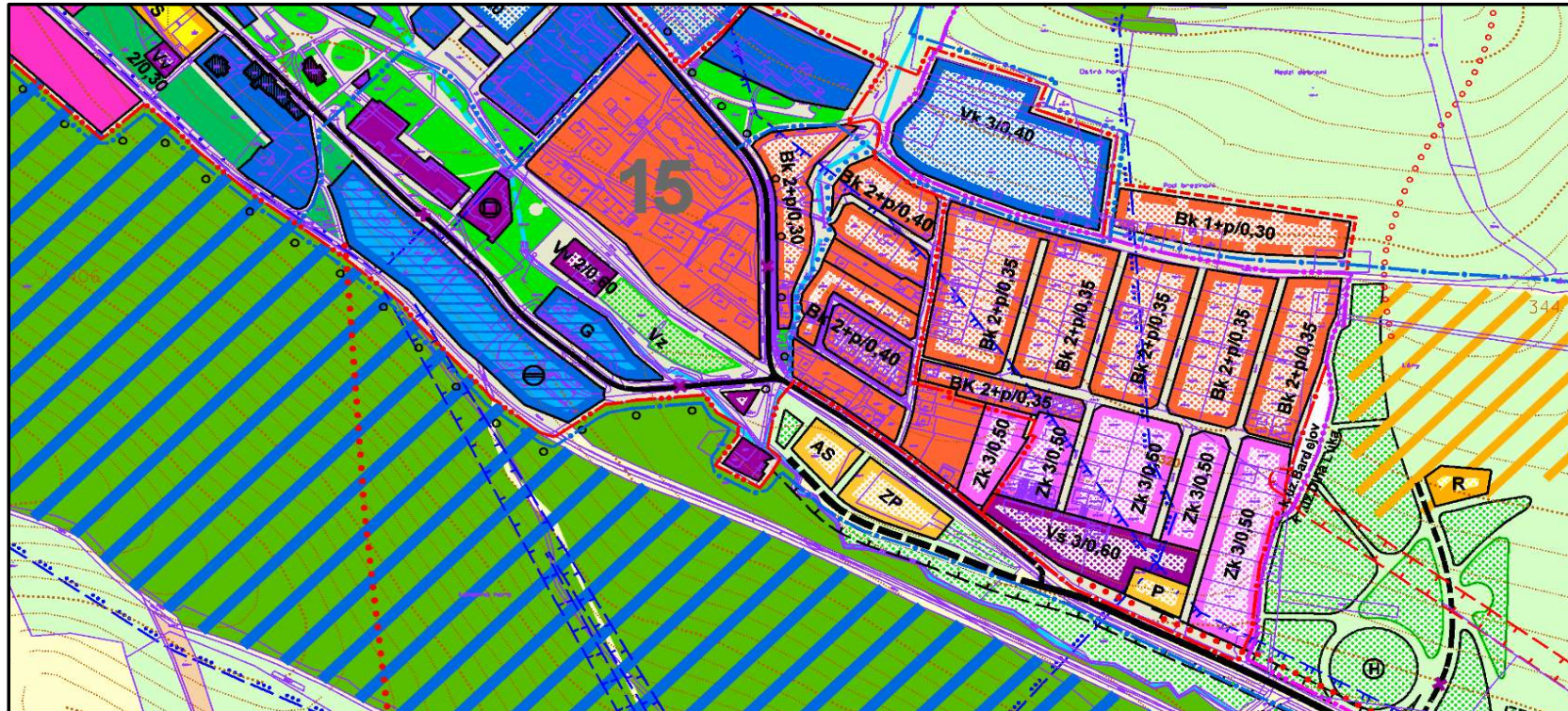

10/c. Majetkovoprávne vysporiadanie prístupovej cesty ku starému kúpalisku v Bardejovských Kúpeľoch - odporúča sa odkúpenie pozemkov do vlastníctva mesta za kúpnu cenu 1,00 € / 1 m² po schválení finančných prostriedkov v rozpočte mesta - návrh verejného dopravného vybavenia.

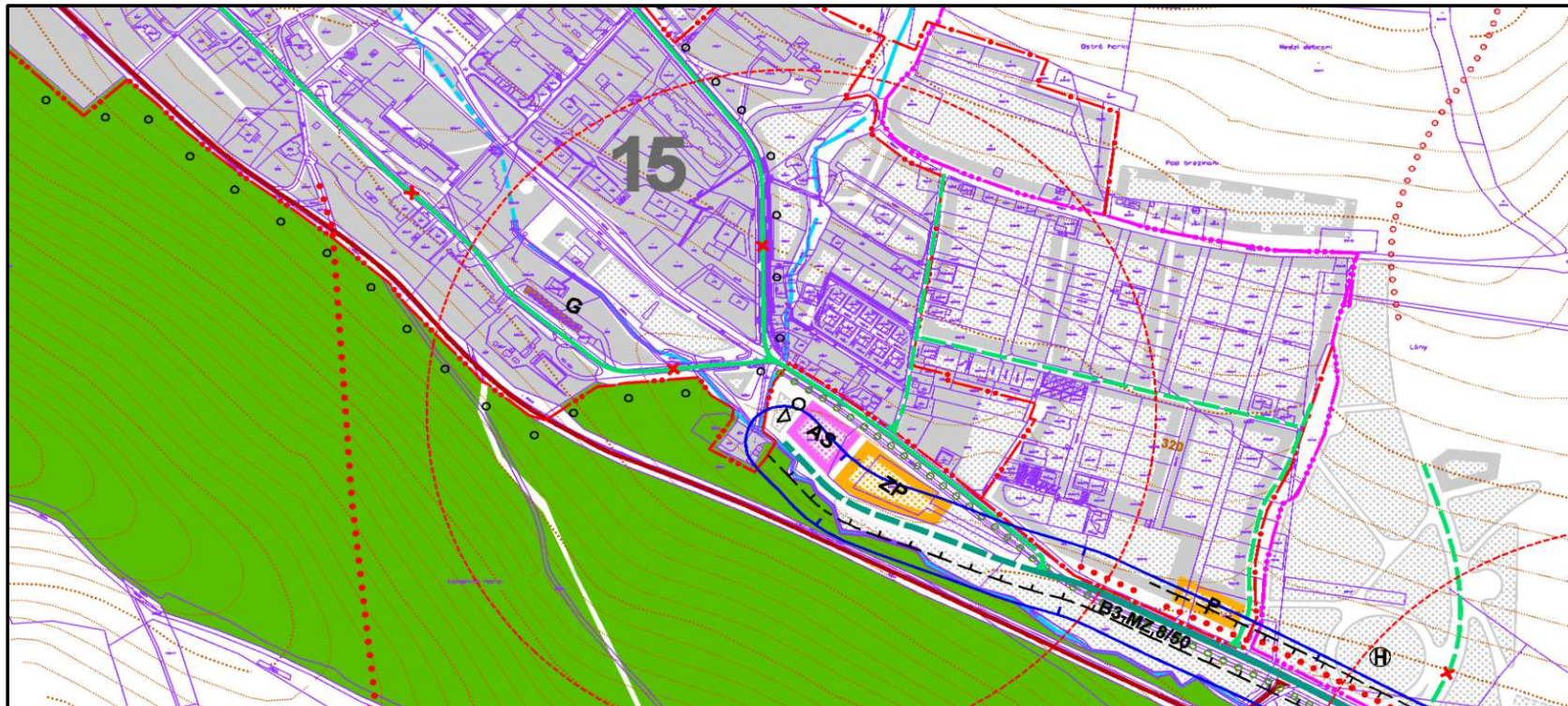

11. Zmena a doplnenie uznesenia MsZ č. 40/2020 zo dňa 14.5.2020 – odkúpenie pozemku parc. C KN 3637/24 o výmere 492 m², zastavaná plocha, na ul. Ľ. Štúra v k.ú. Bardejov, do vlastníctva mesta za kúpnu cenu stanovenú znaleckým posudkom.

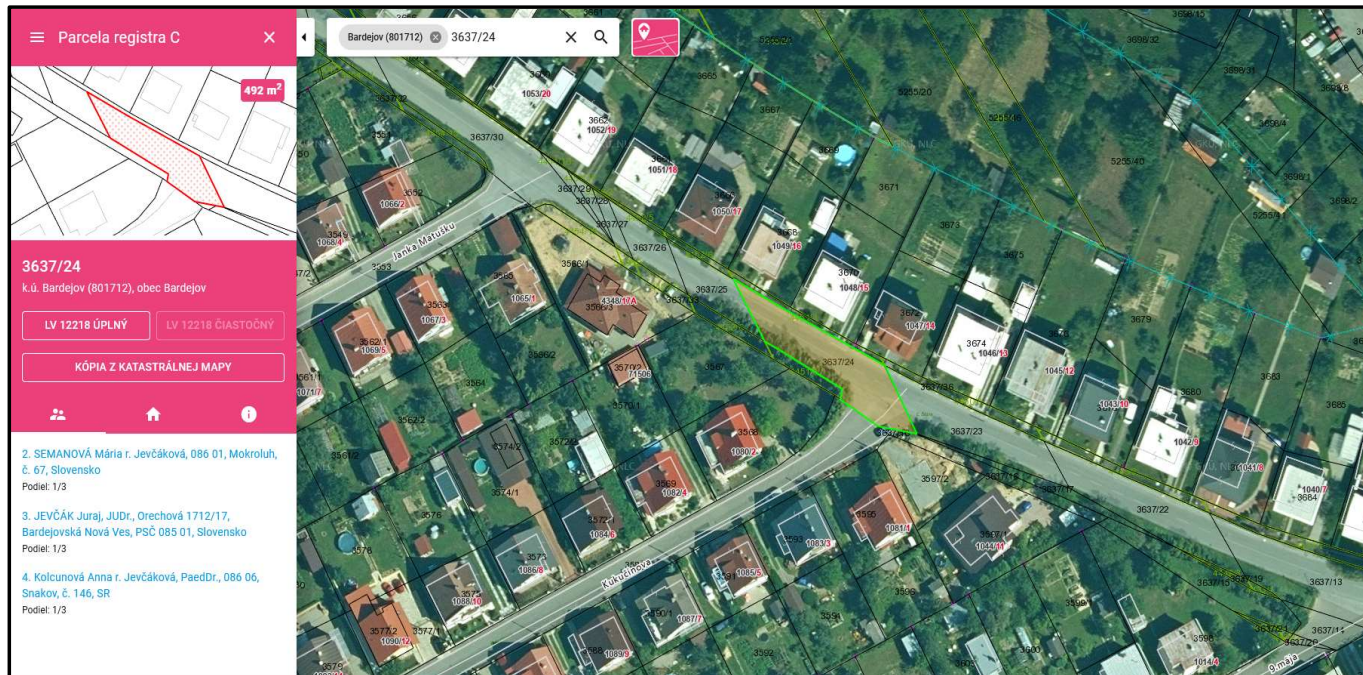

12. OBUV-ŠPECIÁL, spol. s r.o., Duklianska 19, Bardejov – odporúča sa zmena a doplnenie uznesenia o zriadenie vecného bremena na časti pozemku parc. C KN 3810/80 evidovanej na LV č. 6279 v k.ú. Bardejov.

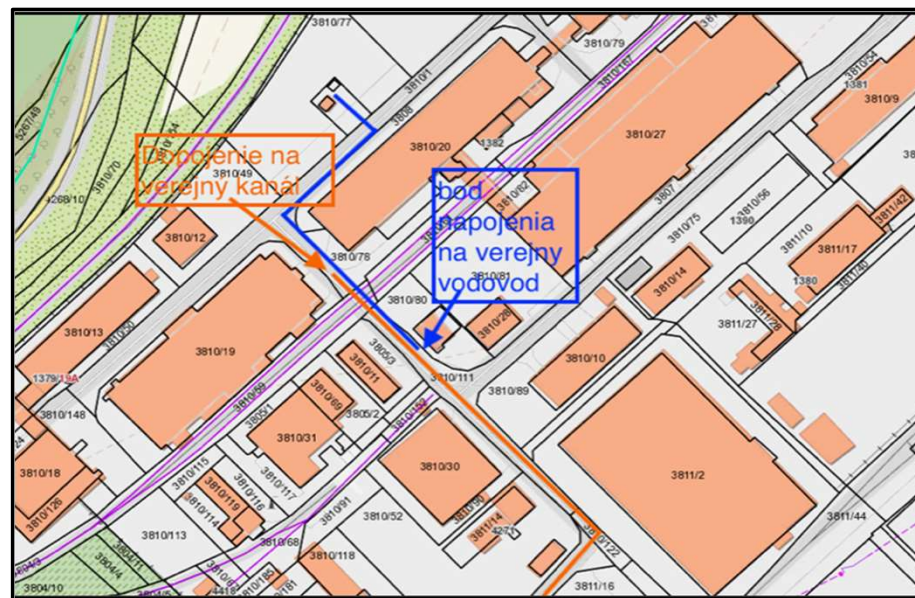
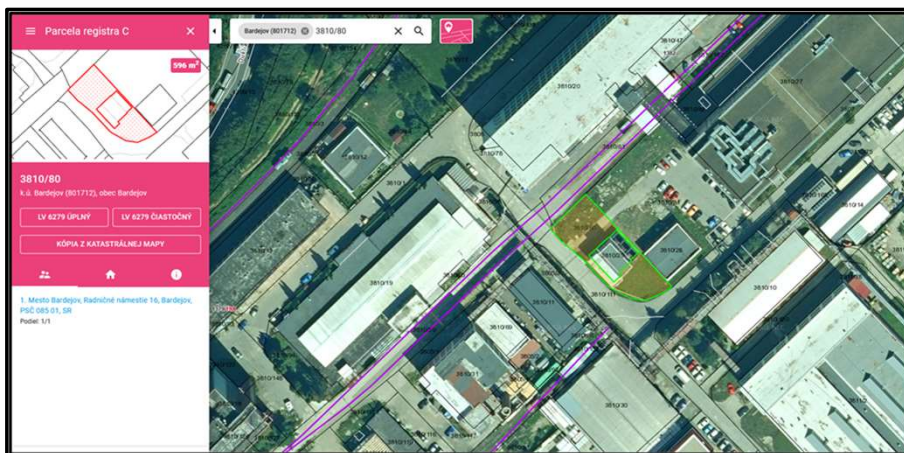

14/b. W-STAVOB INVEST, s.r.o., Bardejov – odporúča sa zaradenie ukončenej investičnej akcie do majetku mesta a následné zverenie do správy m.p. BAPOS Bardejov - prístupová komunikácia TRASA A (dĺžka 85 m), TRASA B (dĺžka 110 m), TRASA C (dĺžka 27 m), chodník (dĺžka 165 m) a verejné osvetlenie (6 stĺpov).



Bod 15 – bez obrazovej prezentácie.

16/a. Odporúča sa zverenie cyklotrás v správe m.p. BAPOS Bardejov do užívania Občianskemu združeniu Cyklovňa, Obrancov mieru 17, Stará Ľubovňa - Kurovské sedlo 1.

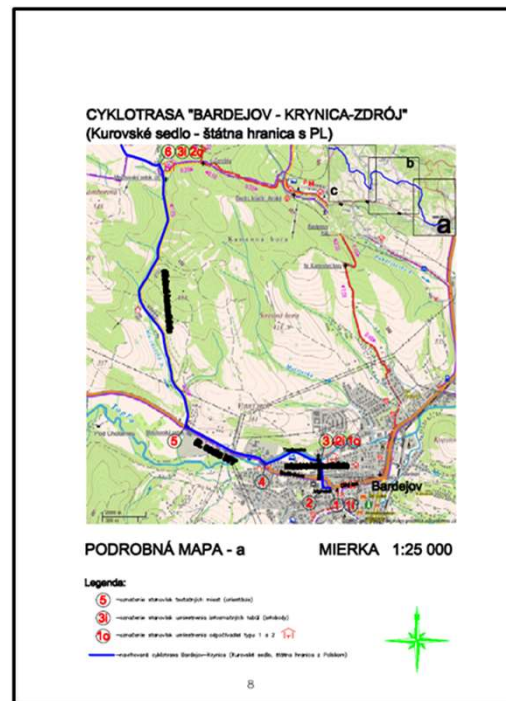

16/b. Odporúča sa zverenie cyklotrás v správe m.p. BAPOS Bardejov do užívania Občianskemu združeniu Cyklovňa, Obrancov mieru 17, Stará Ľubovňa - Kurovské sedlo 2.

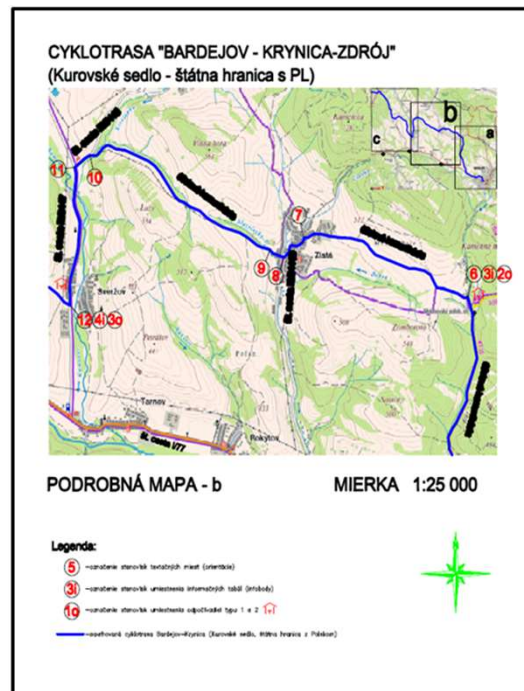

16/c. Odporúča sa zverenie cyklotrás v správe m.p. BAPOS Bardejov do užívania Občianskemu združeniu Cyklovňa, Obrancov mieru 17, Stará Ľubovňa - Kurovské sedlo 3.

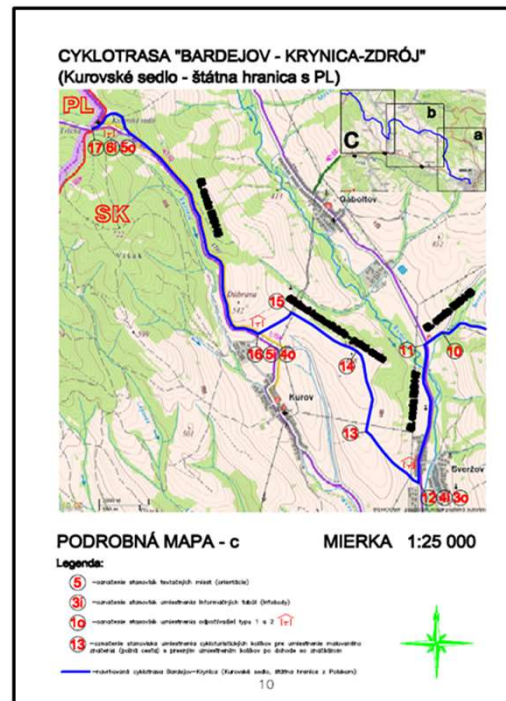

16/d. Odporúča sa zverenie cyklotrás v správe m.p. BAPOS Bardejov do užívania Občianskemu združeniu Cyklovňa, Obrancov mieru 17, Stará Ľubovňa - Nižná Polianka 1.



16/e. Odporúča sa zverenie cyklotrás v správe m.p. BAPOS Bardejov do užívania Občianskemu združeniu Cyklovňa, Obrancov mieru 17, Stará Ľubovňa - Nižná Polianka 2.



16/f. Odporúča sa zverenie cyklotrás v správe m.p. BAPOS Bardejov do užívania Občianskemu združeniu Cyklovňa, Obrancov mieru 17, Stará Ľubovňa - Nižná Polianka 3.



16/g. Odporúča sa zverenie cyklotrás v správe m.p. BAPOS Bardejov do užívania Občianskemu združeniu Cyklovňa, Obrancov mieru 17, Stará Ľubovňa - Bardejovské Kúpele – sedlo Čerešňa.



16/h. Odporúča sa zverenie cyklotrás v správe m.p. BAPOS Bardejov do užívania Občianskemu združeniu Cyklovňa, Obrancov mieru 17, Stará Ľubovňa - Vyhlíadkový okruh Mihaľov.



16/i. Odporúča sa zverenie cyklotrás v správe m.p. BAPOS Bardejov do užívania Občianskemu združeniu Cyklovňa, Obrancov mieru 17, Stará Ľubovňa - Staromestský okruh v Bardejove.

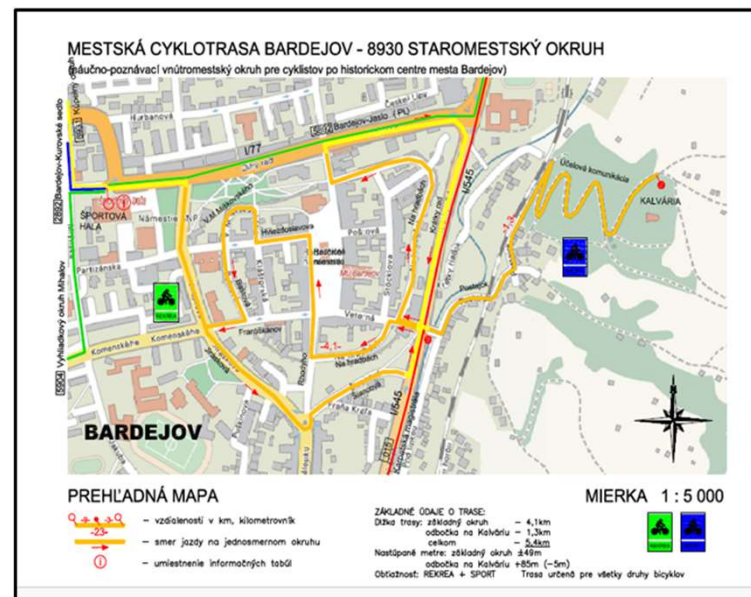

16/j. Odporúča sa zverenie cyklotrás v správe m.p. BAPOS Bardejov do užívania Občianskemu združeniu Cyklovňa, Obrancov mieru 17, Stará Ľubovňa - Veľký okruh Bardejov – Bardejovské Kúpele.

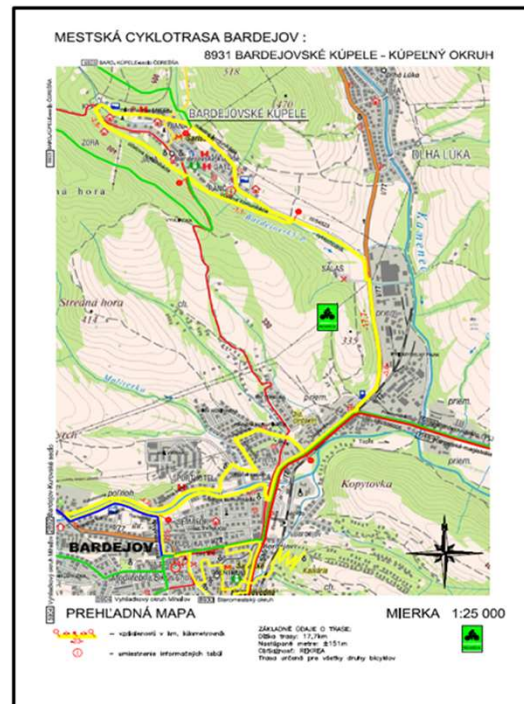

Bod 17 – bez obrazovej prezentácie.

18. Amfiteáter – odňatie majetku z užívania spoločnosti BARDBYT, s.r.o., Bardejov a vyradenie z evidencie a z majetku mesta.



19/a. Martin Slivka, Becherov 144 – neodporúča sa predaj časti pozemku z parc. C KN 1900/1 o výmere 38 m² (2 x 19 m²) za účelom vybudovania parkovacích miest 2 x na garáž.

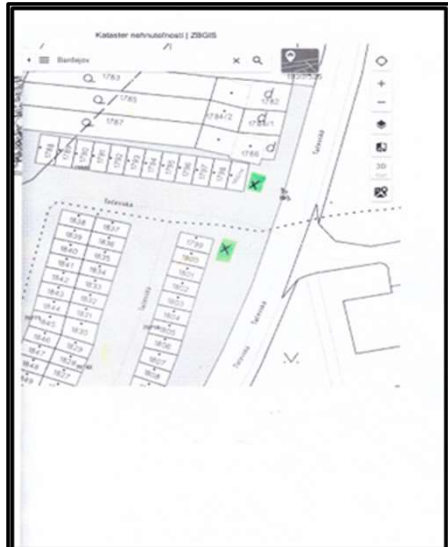

19/b. Martin Slivka, Becherov 144 – neodporúča sa predaj časti pozemku z parc. C KN 1900/1 o výmere 38 m² (2 x 19 m²) za účelom vybudovania parkovacích miest 2 x na garáž.



20/a. Matúš Jurč, Lipová 31, B.N.Ves – neodporúča sa predaj časti pozemku z parc. E KN 5480/5 o výmere cca 60 m² pred rodinným domom na ul. Pod brehom v k.ú. Bardejov.

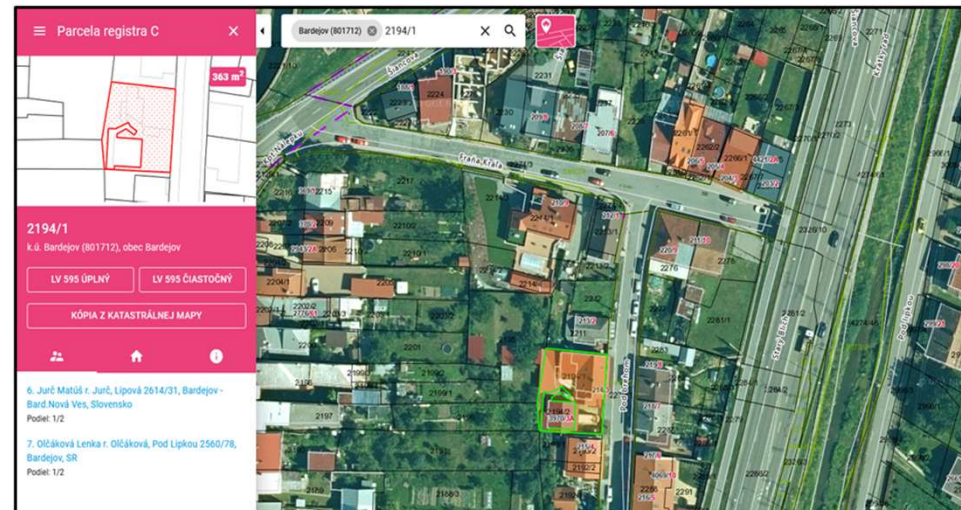

20/b. Matúš Jurč, Lipová 31, B.N.Ves – neodporúča sa predaj časti pozemku z parc. E KN 5480/5 o výmere cca 60 m² pred rodinným domom na ul. Pod brehom v k.ú. Bardejov.

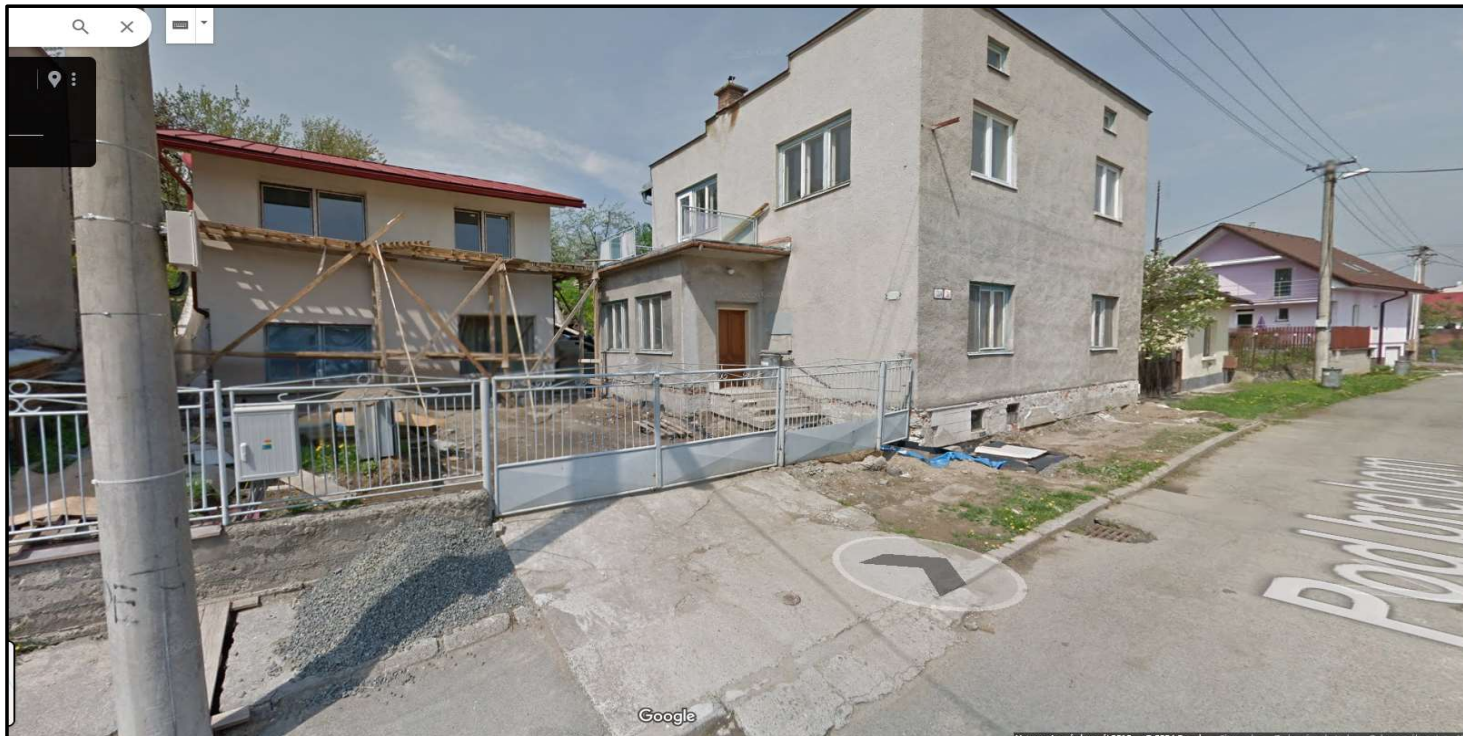

20/c. Matúš Jurč, Lipová 31, B.N.Ves – neodporúča sa predaj časti pozemku z parc. E KN 5480/5 o výmere cca 60 m² pred rodinným domom na ul. Pod brehom v k.ú. Bardejov – územný plán.

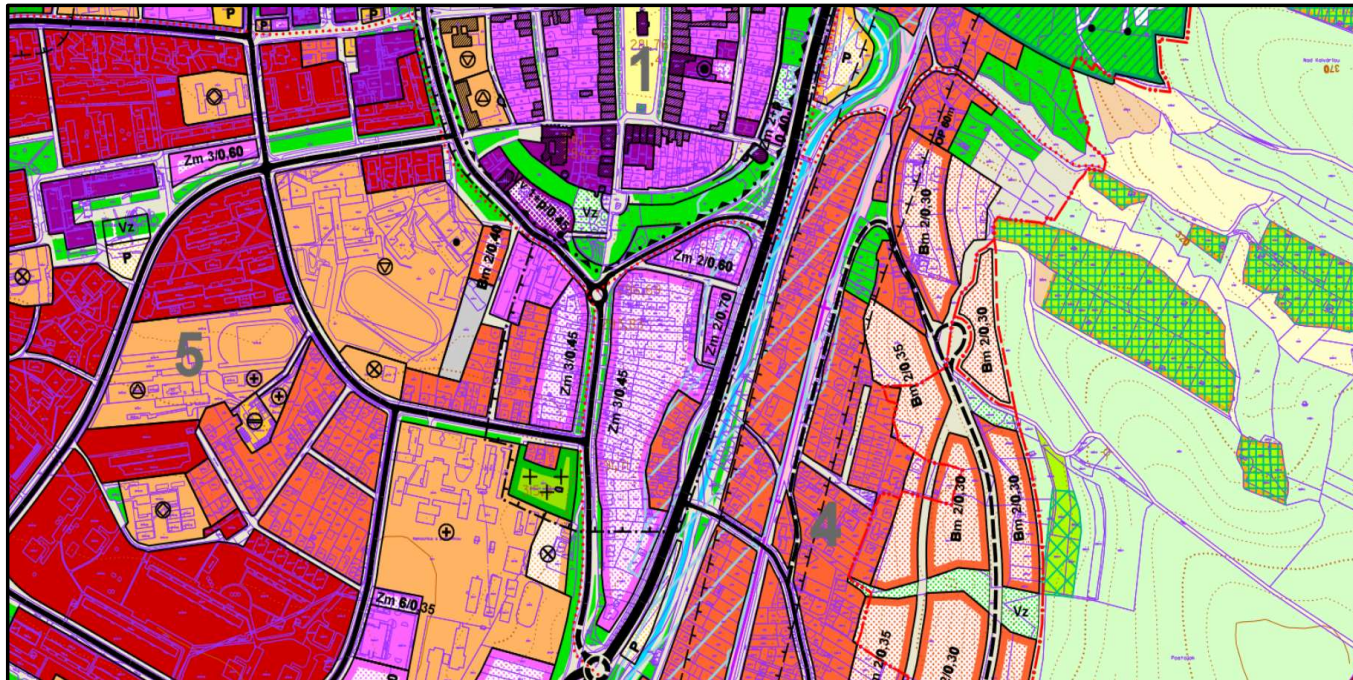

21/a. Spoločnosť XAWAX, spol. s r.o., Radničné námestie č. 37, Bardejov – neodporúča sa predaj časti pozemku z parc. C KN 349/8 o výmere 171 m² na ul. Kúpeľná v k.ú. Bardejov.

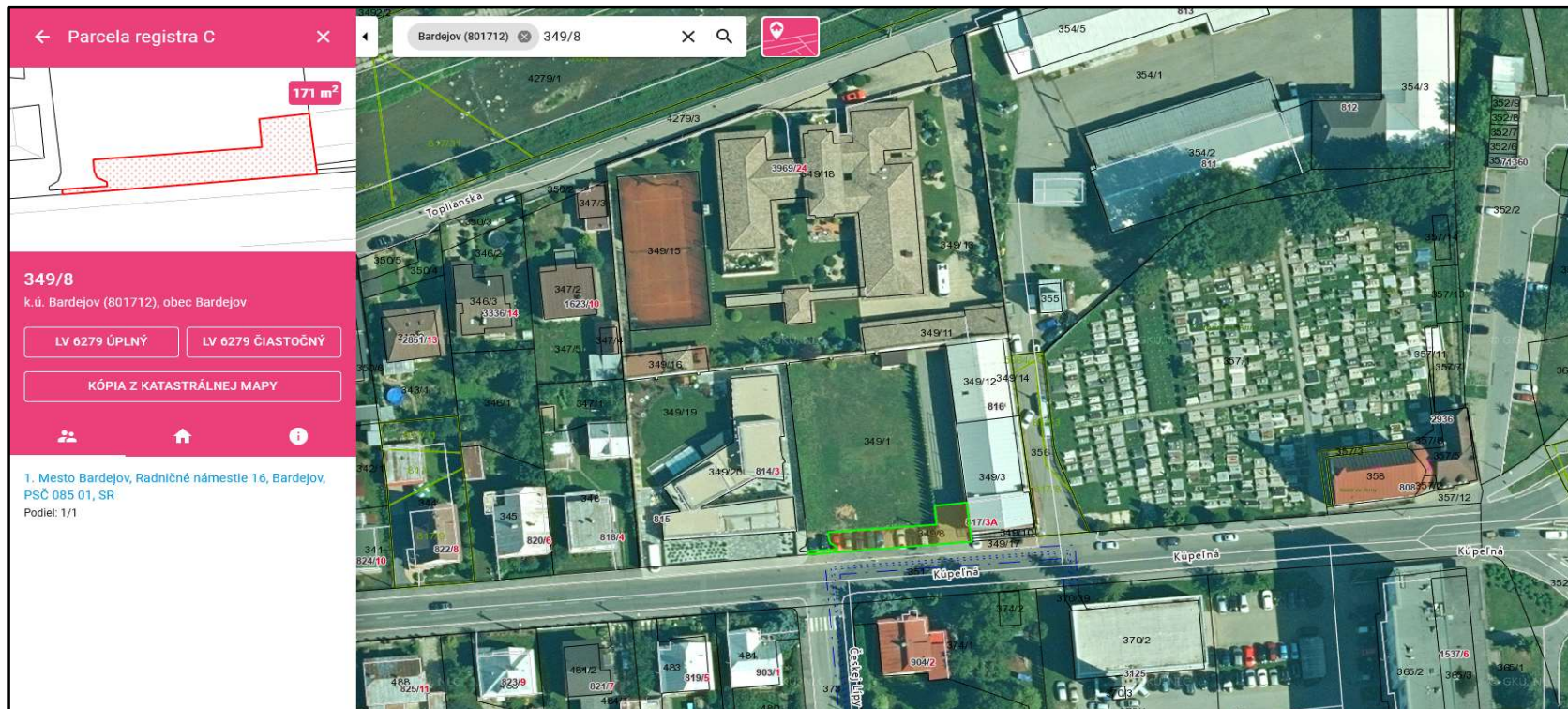

21/b. Spoločnosť XAWAX, spol. s r.o., Radničné námestie č. 37, Bardejov – neodporúča sa predaj časti pozemku z parc. C KN 349/8 o výmere 171 m² na ul. Kúpeľná v k.ú. Bardejov.



21/c. Spoločnosť XAWAX, spol. s r.o., Radničné námestie č. 37, Bardejov – neodporúča sa predaj časti pozemku z parc. C KN 349/8 o výmere 171 m² na ul. Kúpeľná v k.ú. Bardejov – územný plán.



22/a. FIVE & STARS company, s.r.o., Radničné námestie č. 37, Bardejov – neodporúča sa predaj časti pozemku z parc. C KN 3/8 o výmere 146 m² na ul. Kellerova v k.ú. Bardejov.



22/b. FIVE & STARS company, s.r.o., Radničné námestie č. 37, Bardejov – neodporúča sa predaj časti pozemku z parc. C KN 3/8 o výmere 146 m² na ul. Kellerova v k.ú. Bardejov.

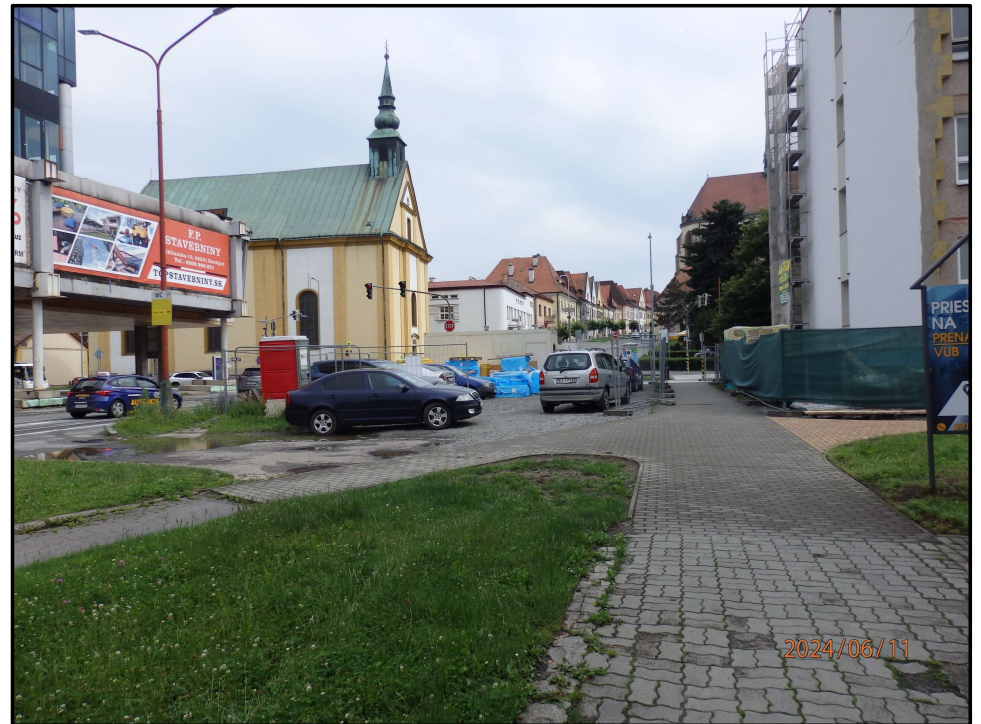

22/d. FIVE & STARS company, s.r.o., Radničné námestie č. 37, Bardejov – neodporúča sa predaj časti pozemku z parc. C KN 3/8 o výmere 146 m² na ul. Kellova v k.ú. Bardejov – územný plán.



23/a. Michal Ševčík, Komenského 45, Bardejov – neodporúča sa predaj časti pozemku z parc. C KN 1994 a časti pozemku z parc. C KN 1997/22 v k.ú. Bardejov.

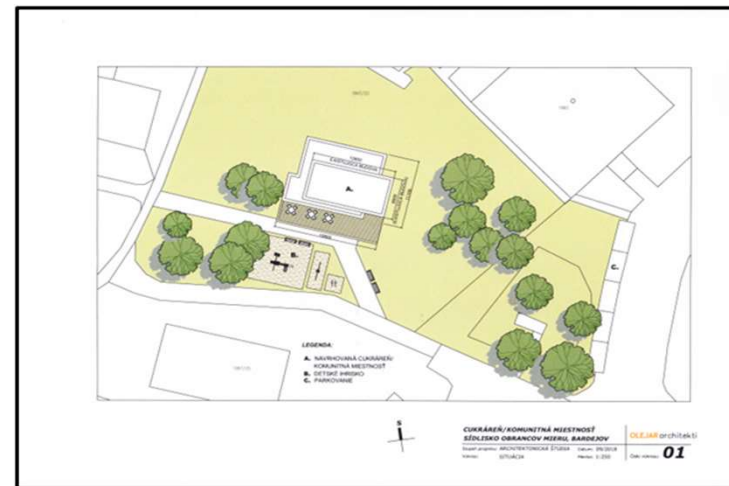
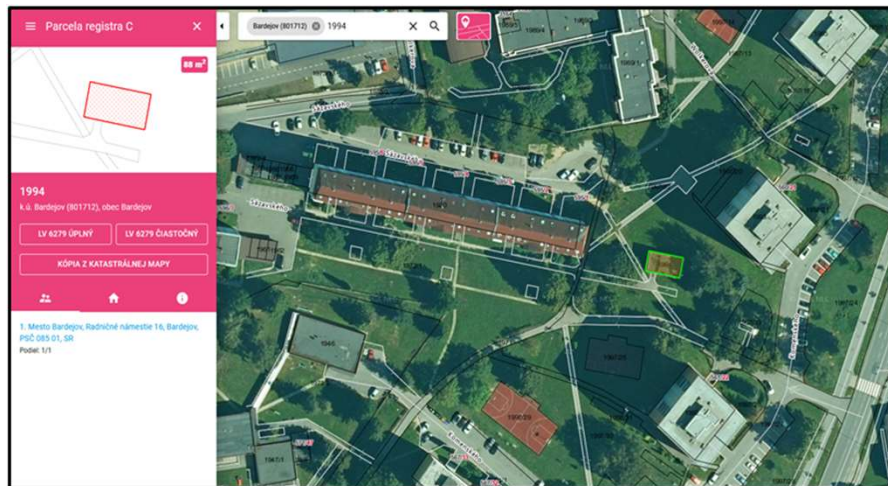

23/b. Michal Ševčík, Komenského 45, Bardejov – neodporúča sa predaj časti pozemku z parc. C KN 1994 a časti pozemku z parc. C KN 1997/22 v k.ú. Bardejov.



23/c. Michal Ševčík, Komenského 45, Bardejov – neodporúča sa predaj časti pozemku z parc. C KN 1994 a časti pozemku z parc. C KN 1997/22 v k.ú. Bardejov.

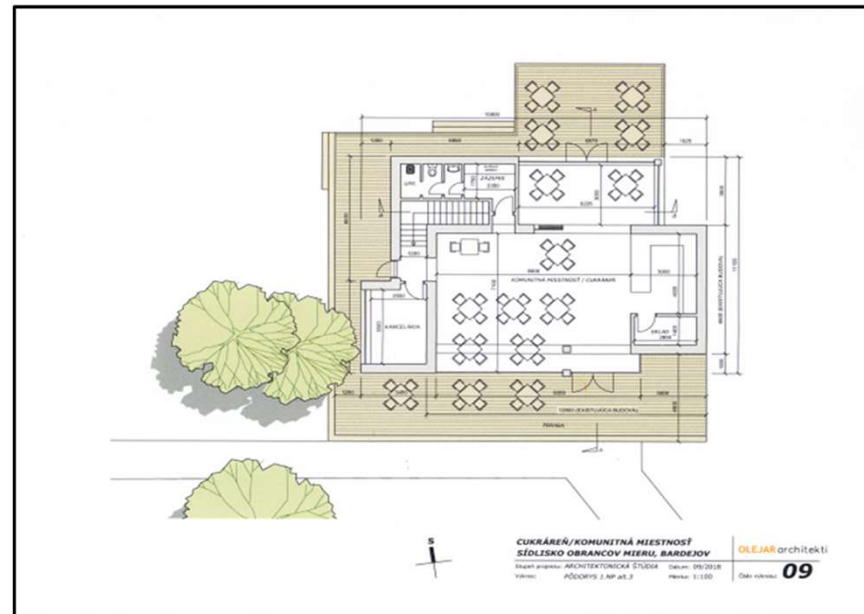

24/a. OLEJÁR, spol. s r.o., Priemyselná 4265, 085 01 Bardejov, IČO: 36 509 531 – neodporúča sa predaj časti pozemku z parc. C KN 3815/3 o výmere cca 847 m², evidovanej na LV č. 6279, časti pozemku z parc. E KN 5664/34 (C KN 4279/1) o výmere 2240 m² evidovanej na LV č. 11832 v k.ú. Bardejov podľa grafickej prílohy.



24/b. OLEJÁR, spol. s r.o., Priemyselná 4265, 085 01 Bardejov, IČO: 36 509 531 – neodporúča sa predaj časti pozemku z parc. C KN 3815/3 o výmere cca 847 m², evidovanej na LV č. 6279, časti pozemku z parc. E KN 5664/34 (C KN 4279/1) o výmere 2240 m² evidovanej na LV č. 11832 v k.ú. Bardejov podľa grafickej prílohy.

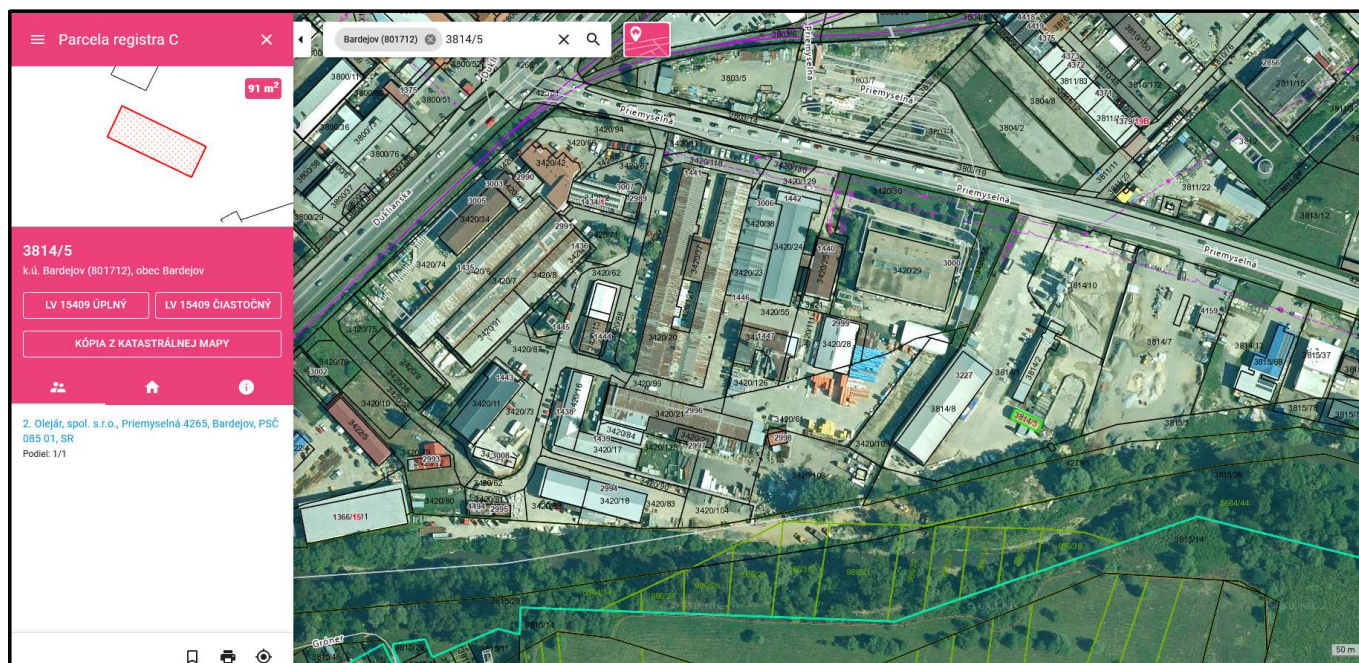

24/c. OLEJÁR, spol. s r.o., Priemyselná 4265, 085 01 Bardejov, IČO: 36 509 531 – neodporúča sa predaj časti pozemku z parc. C KN 3815/3 o výmere cca 847 m², evidovanej na LV č. 6279, časti pozemku z parc. E KN 5664/34 (C KN 4279/1) o výmere 2240 m² evidovanej na LV č. 11832 v k.ú. Bardejov podľa grafickej prílohy – územný plán.



25/a. Mgr. Kamil Kyjovský, Slovenská 1539/9, Bardejov – neodporúča sa predaj časti pozemku z parc. E KN 2985/1 o výmere cca 123 m² na Bardejovskom Mihaľove v k.ú. Bardejov.

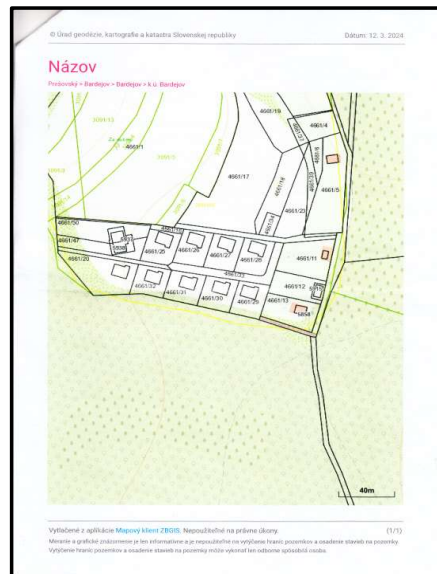

25/b. Mgr. Kamil Kyjovský, Slovenská 1539/9, Bardejov – neodporúča sa predaj časti pozemku z parc. E KN 2985/1 o výmere cca 123 m² na Bardejovskom Mihaľove v k.ú. Bardejov.



25/c. Mgr. Kamil Kyjovský, Slovenská 1539/9, Bardejov – neodporúča sa predaj časti pozemku z parc. E KN 2985/1 o výmere cca 123 m² na Bardejovskom Mihaľove v k.ú. Bardejov.



25/d. Mgr. Kamil Kyjovský, Slovenská 1539/9, Bardejov – neodporúča sa predaj časti pozemku z parc. E KN 2985/1 o výmere cca 123 m² na Bardejovskom Mihaľove v k.ú. Bardejov – územný plán.

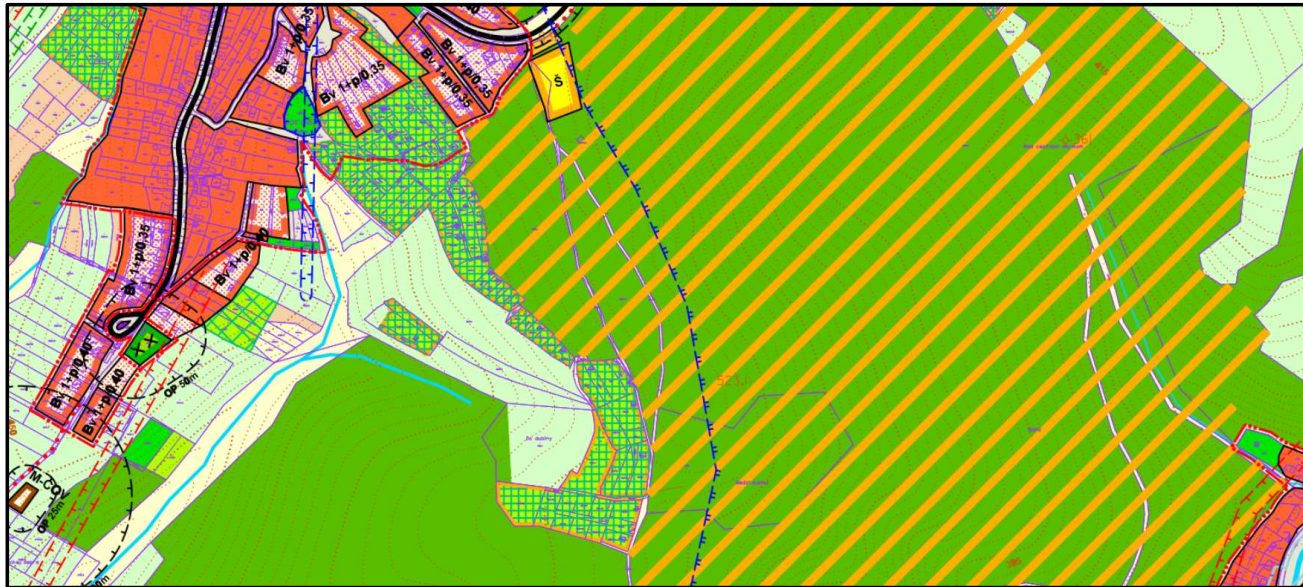

26/a. Radoslav Šuťák, T. Ševčenku 4, Bardejov – neodporúča sa predaj časti pozemku z parc. E KN 4070 evidovanej na LV č. 11832 (C KN 5042/1 bez LV) o výmere 1287 m² na ul. Štefánikova v k.ú. Bardejov.

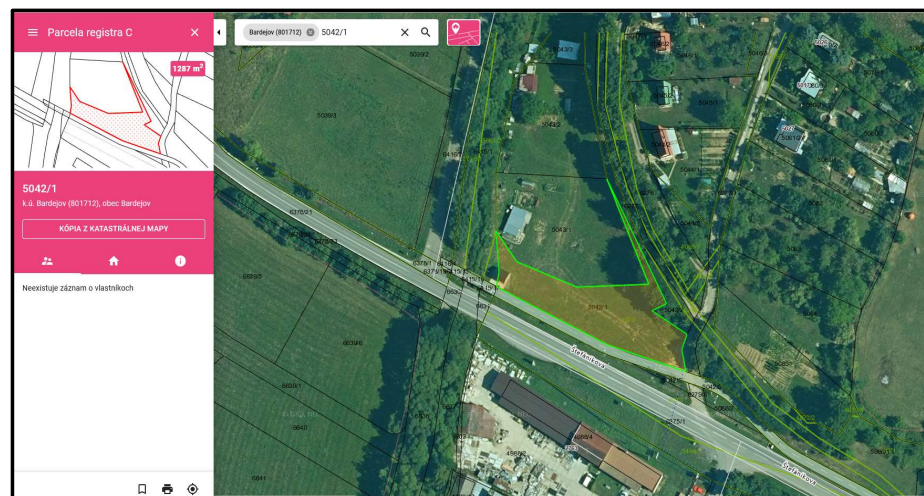

26/b. Radoslav Šuťák, T. Ševčenku 4, Bardejov – neodporúča sa predaj časti pozemku z parc. E KN 4070 evidovanej na LV č. 11832 (C KN 5042/1 bez LV) o výmere 1287 m² na ul. Štefánikova v k.ú. Bardejov – územný plán.

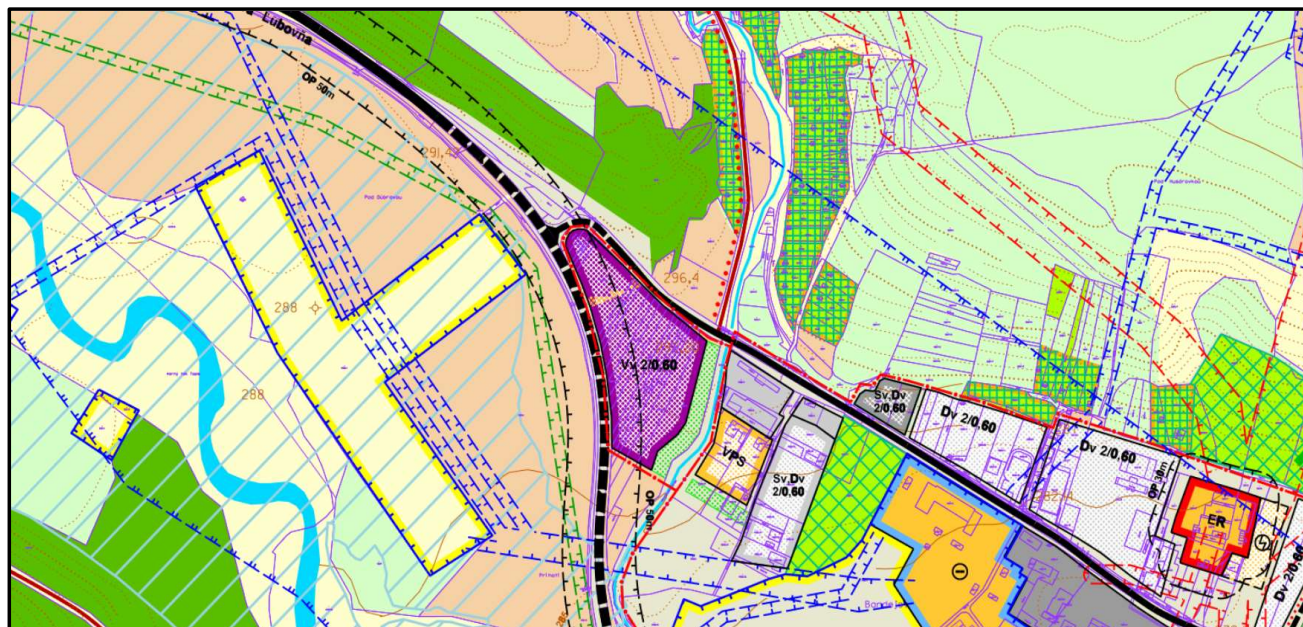

27/a. Ján Dreveňák, Poštárka 159/A, Bardejov – neodporúča sa predaj ani prenájom pozemku parc. E KN 1842 na sídl. Poštárka v k.ú. Bardejov.

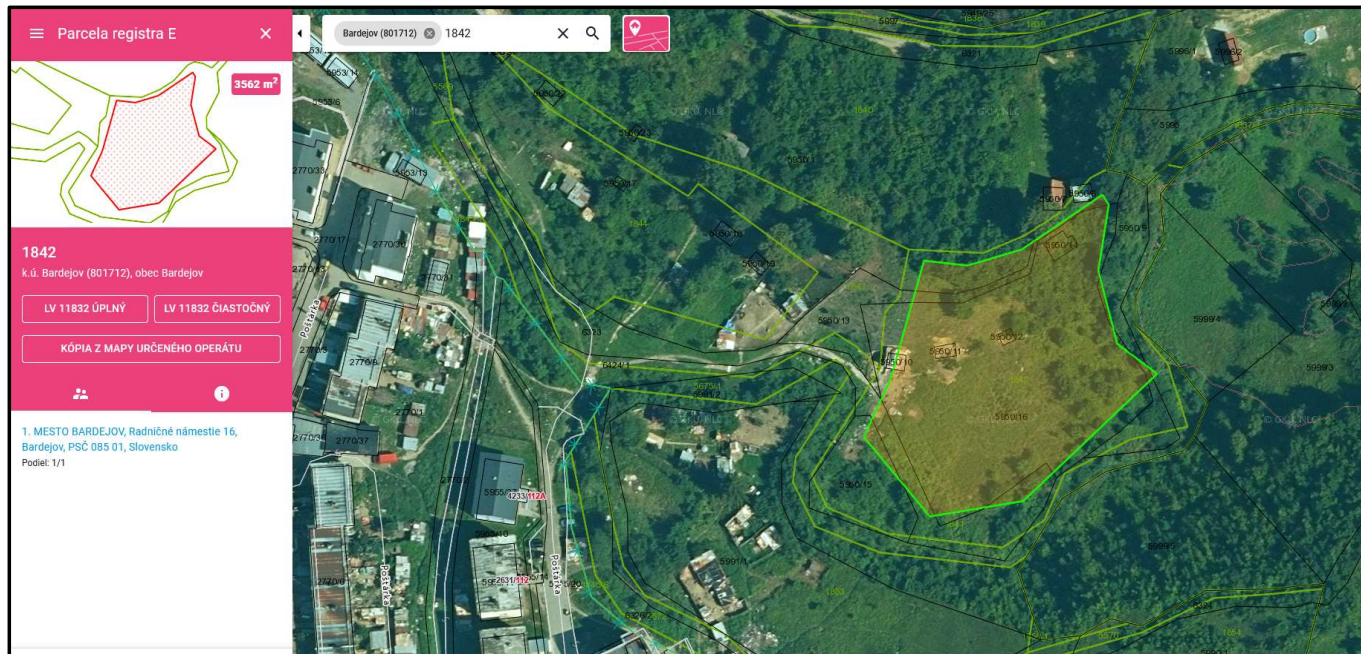

27/b. Ján Dreveňák, Poštárka 159/A, Bardejov – neodporúča sa predaj ani prenájom pozemku parc. E KN 1842 na sídl. Poštárka v k.ú. Bardejov – územný plán.

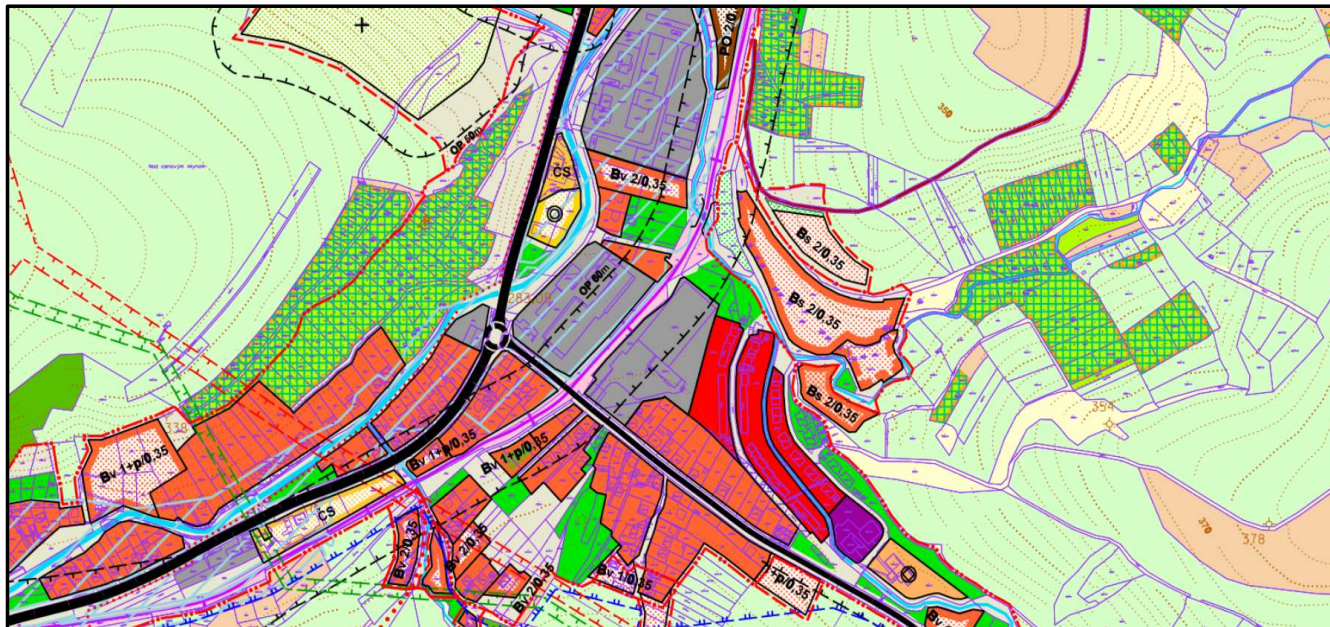

28/a. Neodporúča sa majetkovoprávne vysporiadanie pozemku pod zimným štadiónom formou zámeny nehnuteľností v k.ú. Bardejov medzi Mestom Bardejov a Mgr. Danou Mikovou, Martina Benku 12, parc. C KN 5836/15 a C KN 5836/16 v k.ú. Bardejov.

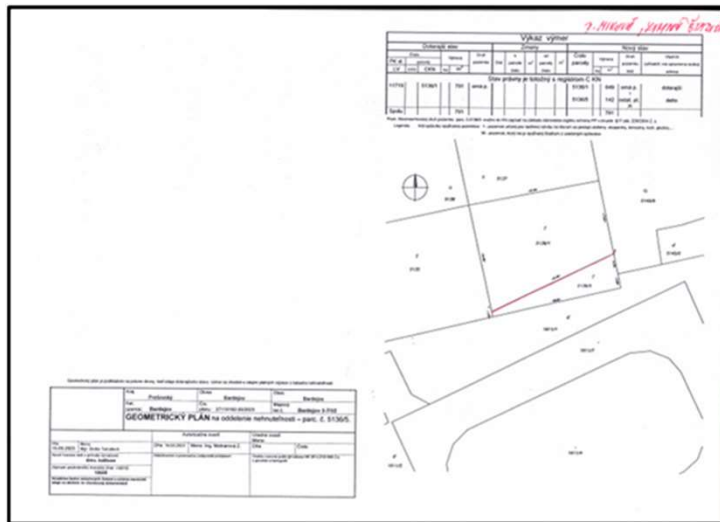

28/b. Neodporúča sa majetkovoprávne vysporiadanie pozemku pod zimným štadiónom formou zámeny nehnuteľností v k.ú. Bardejov medzi Mestom Bardejov a Mgr. Danou Mikovou, Martina Benku 12, parc. C KN 5836/15 a C KN 5836/16 v k.ú. Bardejov.

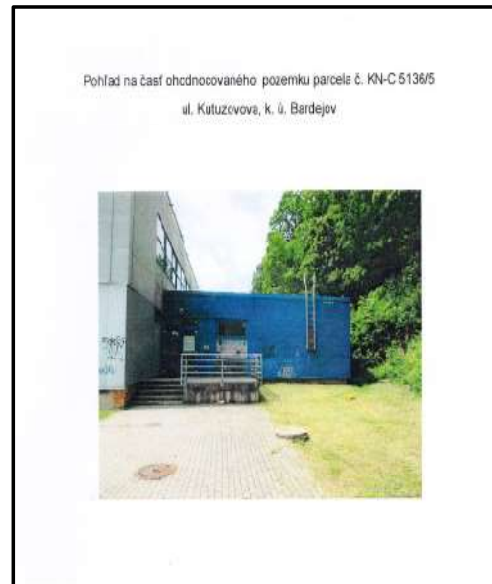

28/c. Neodporúča sa majetkovoprávne vysporiadanie pozemku pod zimným štadiónom formou zámeny nehnuteľností v k.ú. Bardejov medzi Mestom Bardejov a Mgr. Danou Mikovou, Martina Benku 12, parc. C KN 5836/15 a C KN 5836/16 v k.ú. Bardejov.

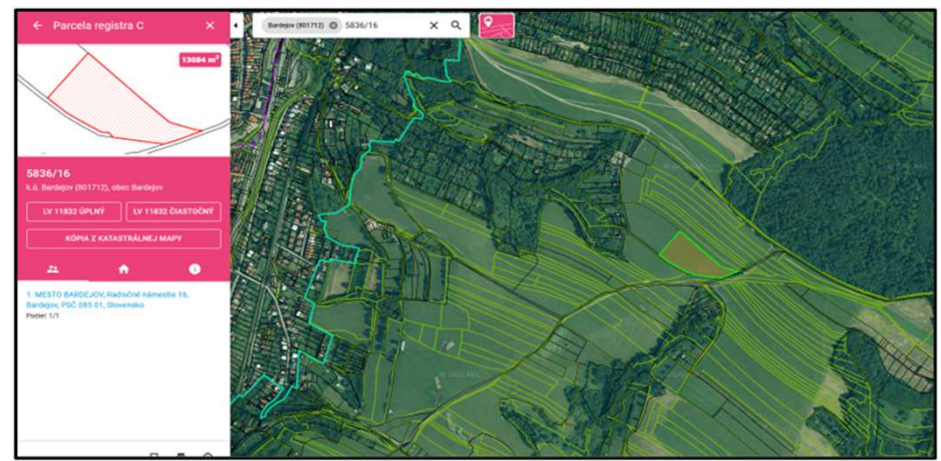
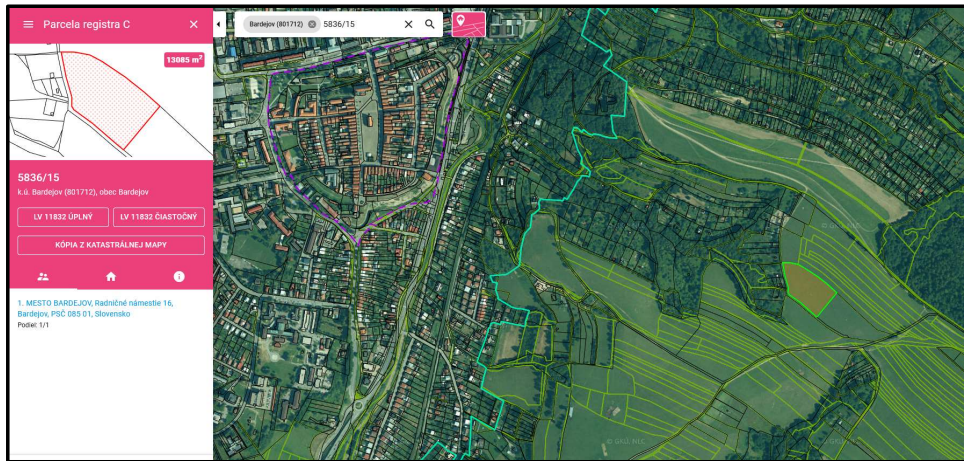

28/d. Neodporúča sa majetkovoprávne vysporiadanie pozemku pod zimným štadiónom formou zámeny nehnuteľností v k.ú. Bardejov medzi Mestom Bardejov a Mgr. Danou Mikovou, Martina Benku 12, parc. C KN 5836/15 a C KN 5836/16 v k.ú. Bardejov – územný plán.

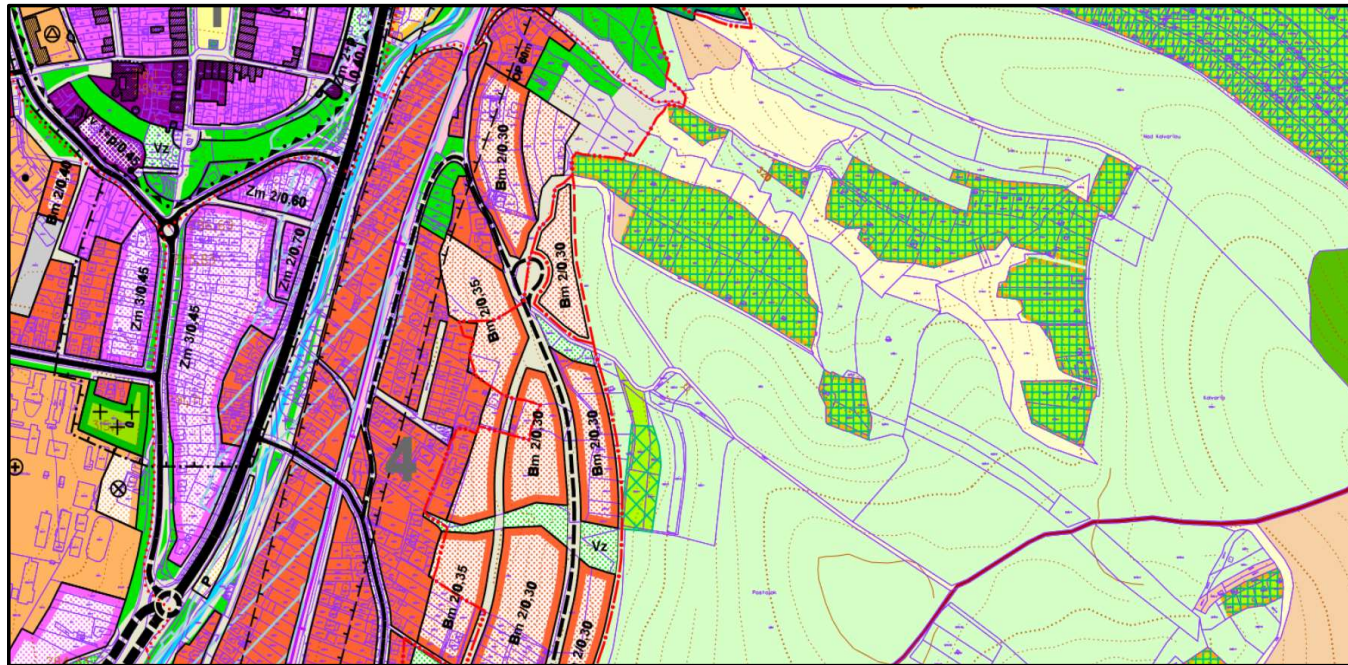

29/a. Neodporúča sa zámena pozemkov v k.ú. Bardejovská Nová Ves – uloženie kanalizačného potrubia – prípojky k futbalovému štadiónu v B.N.Vsi do pozemku vo vlastníctve fyzickej osoby – Marcel Birka.

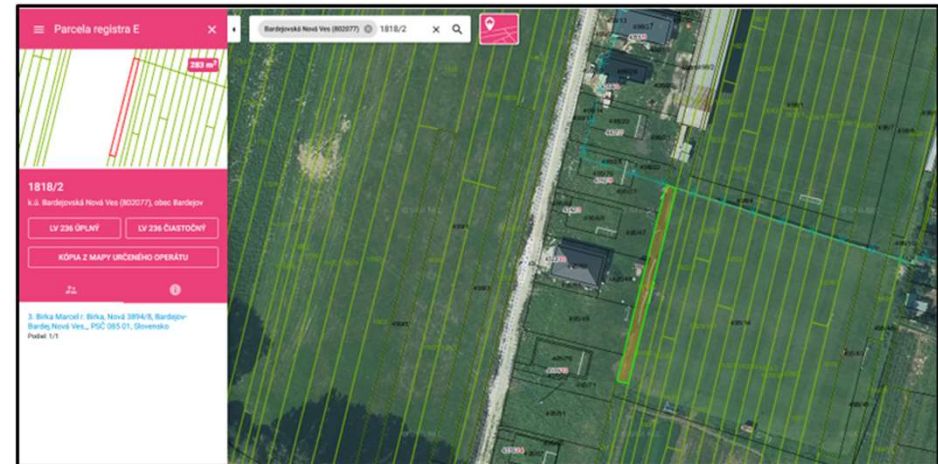
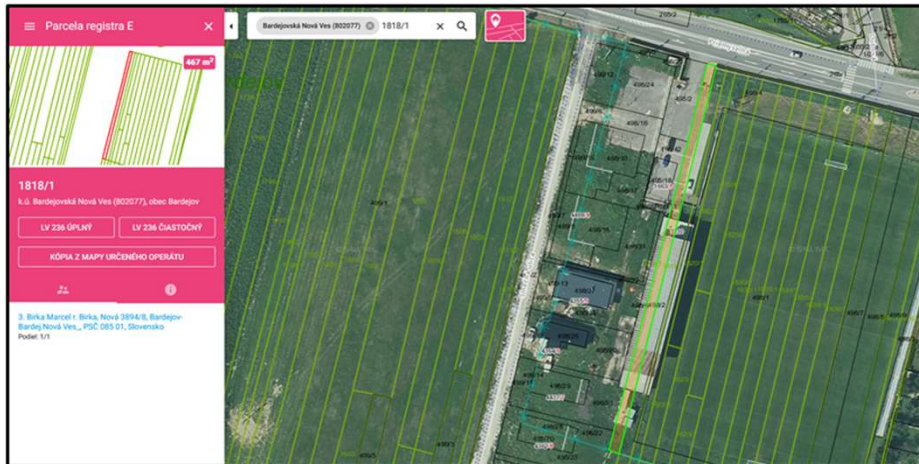

29/b. Neodporúča sa záměna pozemkov v k.ú. Bardejovská Nová Ves – uloženie kanalizačného potrubia – prípojky k futbalovému štadiónu v B.N.Vsi do pozemku vo vlastníctve fyzickej osoby – Marcel Birka – územný plán.



29/c. Neodporúča sa zámena pozemkov v k.ú. Bardejovská Nová Ves – uloženie kanalizačného potrubia – prípojky k futbalovému štadiónu v B.N.Vsi do pozemku vo vlastníctve fyzickej osoby – Marcel Birka.

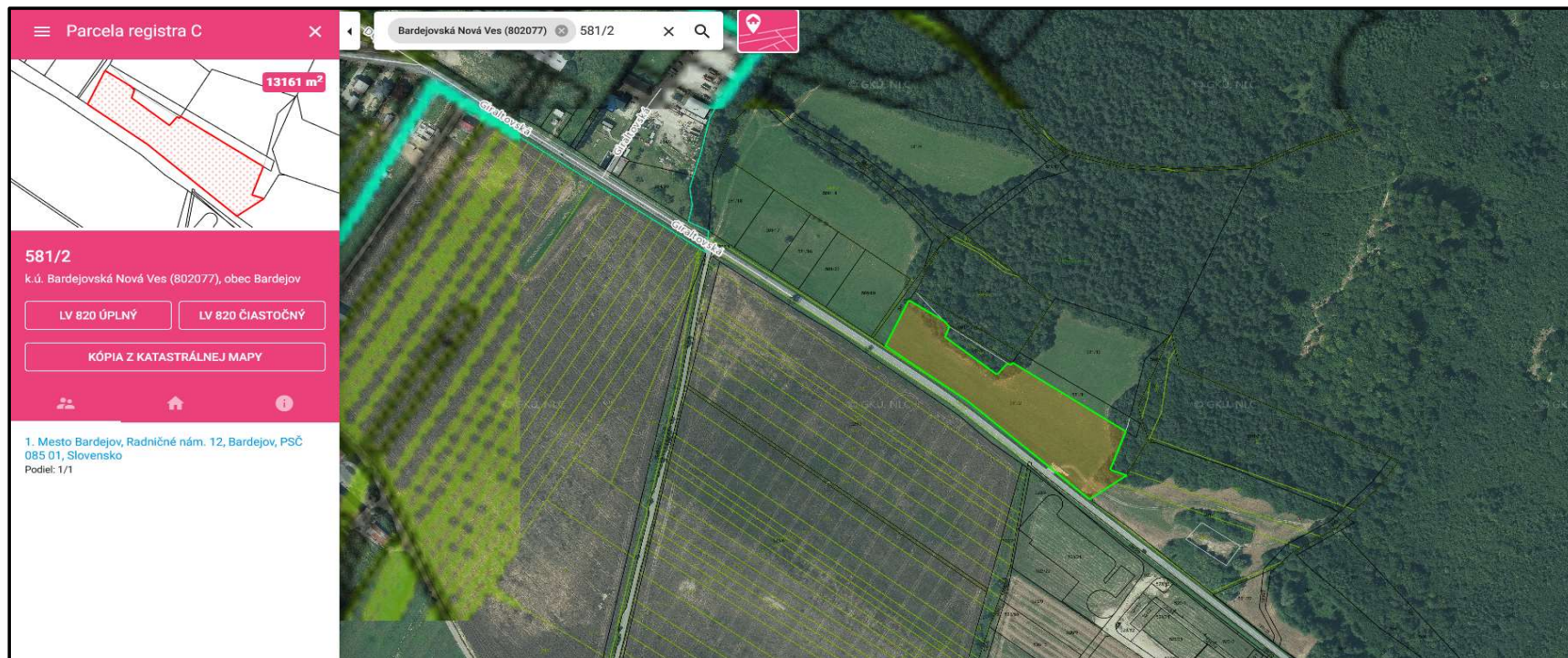

30/a. Neodporúča sa zámena pozemkov v k.ú. Bardejovská Nová Ves – uloženie kanalizačného potrubia – prípojky k futbalovému štadiónu v B.N.Vsi do pozemku vo vlastníctve fyzickej osoby – Jozef Homza.

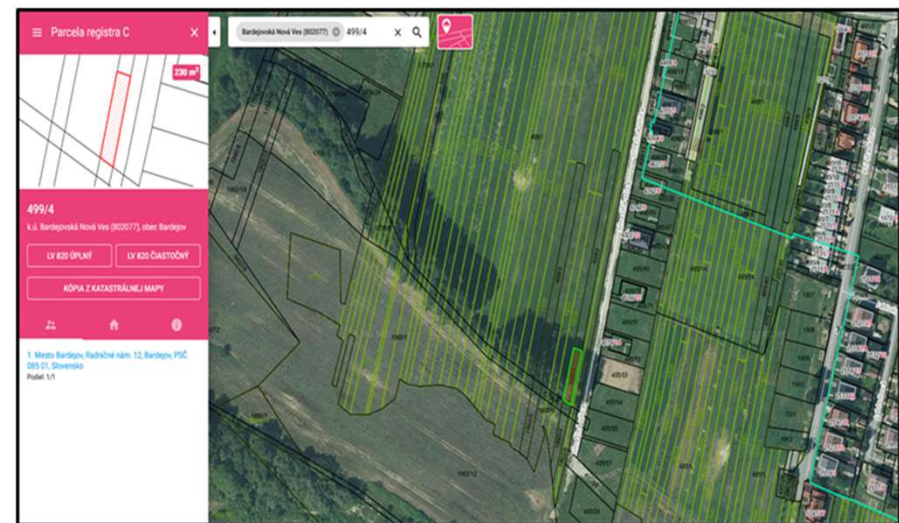
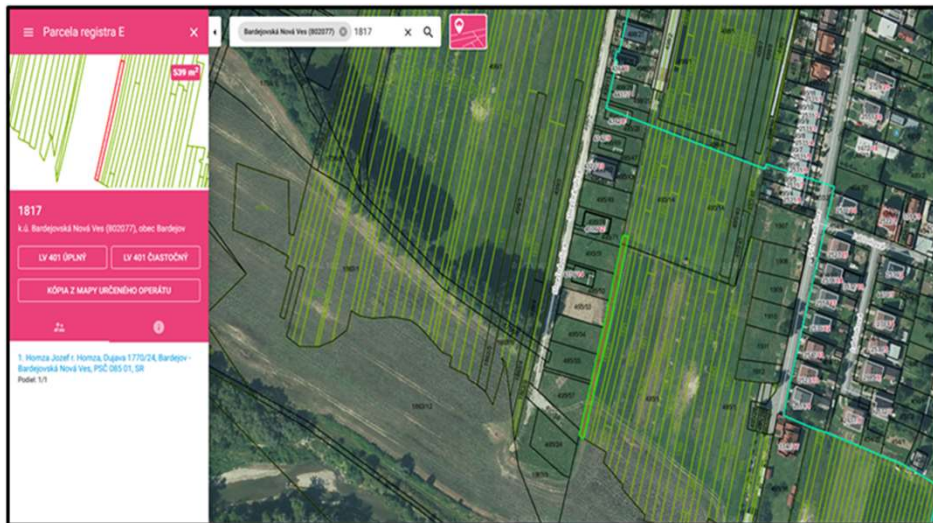

2

30/b. Neodporúča sa zámena pozemkov v k.ú. Bardejovská Nová Ves – uloženie kanalizačného potrubia – prípojky k futbalovému štadiónu v B.N.Vsi do pozemku vo vlastníctve fyzickej osoby – Jozef Homza.

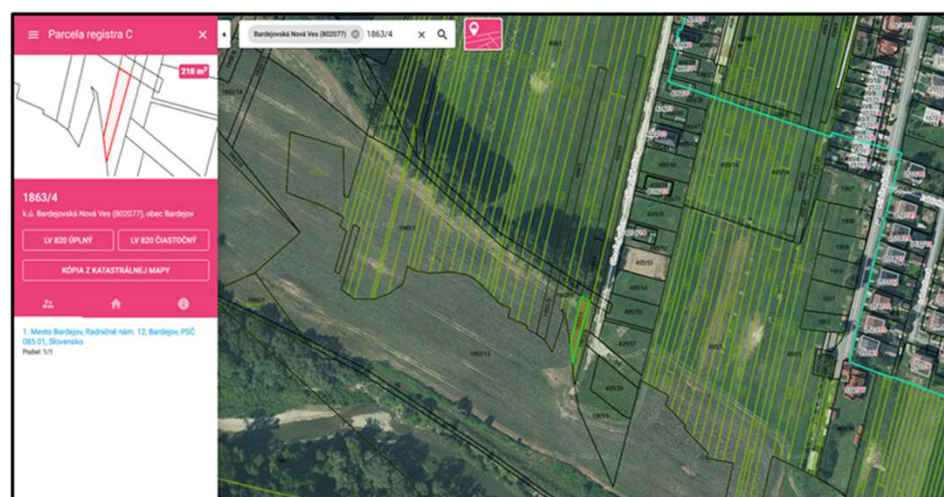
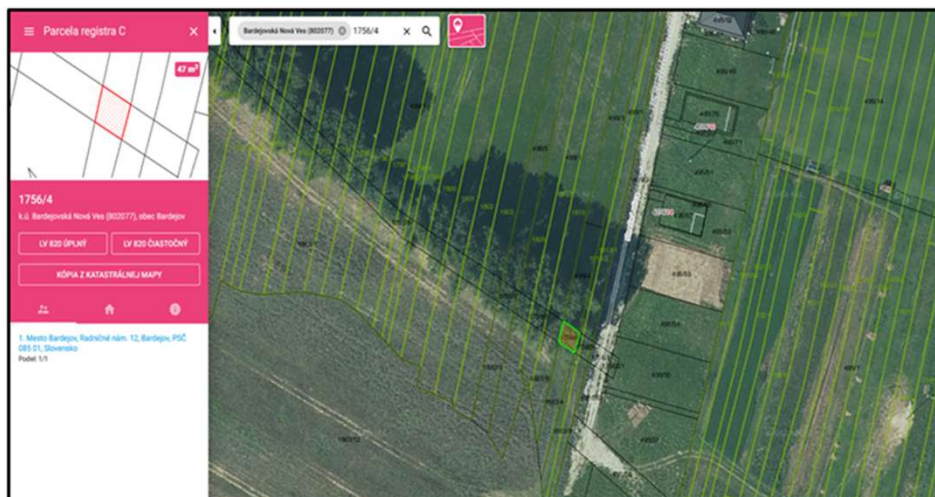

30/c. Neodporúča sa záměna pozemkov v k.ú. Bardejovská Nová Ves – uloženie kanalizačného potrubia – prípojky k futbalovému štadiónu v B.N.Vsi do pozemku vo vlastníctve fyzickej osoby – Jozef Homza – územný plán.

